

お間違えなく!!

「課4けたの数字」とある場合は、まず伊奈町役場の代表番号(☎721-2111)におかけのうえ、内線番号をお伝えください。

お知らせ

**国民年金保険料控除
証明書が送られます**

国民年金保険料は、全額が社会保険料控除の対象となりますので、年末調整や確定申告の際は、忘れずに申告しましょう。

国民年金保険料の支払いについて社会保険料控除を受けるためには、保険料の支払いを証明する書類が必要です。申告の際には、日本年金機構から送付される「社会保険料(国民年金保険料)控除証明書」(はがき)や保険料を納めたときに交付される領収証書を添付してください。

【控除証明書の送付時期】
・今年9月30日までに、国民年金保険料の納付実績のある方
控除証明書は、11月に送付されます。
・10月1日から12月31日までの間に今年初めて国民年金保険料を納めた方
控除証明書は、2月に送付されます。

控除証明書に記載されている月分以外の保険料を12月31日までの間に納付した場合は、「領収証書」を添付して申告できます。

世帯主または配偶者としてご家族の国民年金保険料を納付した場合は、納付した方がその保険料を申告することができます。

控除証明書に関する問合せ	
控除証明書専用ダイヤル	☎0570-070-117
I P 電話からは	☎03-6700-1130
受付期間	
11月1日～平成23年3月15日まで(祝日・年末年始は除く)	
受付時間	
月～金曜日	8時30分～17時15分
月曜日(月曜日が休日の場合は火曜日)	は19時まで
第2土曜日	9時30分～16時

上記のほか、大宮年金事務所☎652-3399でも問合せに応じます。

年末調整説明会を開催

上尾税務署では、法人および個人事業主を対象に、平成22年分年末調整の説明会を開催します。

日時 11月17日(水)13時30分～15時30分

場所 上尾市文化センター大ホール(上尾市二ツ宮750)

☎ 上尾税務署法人課税第一部門 ☎770 1813

青色申告決算説明会を開催

上尾税務署では、個人青色申告者を対象に、平成22年分の青色申告決算説明会を開催

上尾警察署管内(平成22年1月～9月)

振り込め詐欺 発生状況



10件

約710万円

上尾警察署調べ
被害件数・金額は暫定数

振り込め詐欺が増加しています。
まず、警察に相談をしてください!

振り込め防止ウェイクアップ作戦

あなたをだます振り込め詐欺の3大キーフレーズ

携帯の番号が変わったよ
携帯を持ってATMへ行ってください
エキスパックでお金を送ってください

会話の中でこの言葉が出たら要注意!

「おかしい?」と思ったら
「9110」(けいさつ総合相談センター)に相談しましょう。

上尾警察署・上尾地方防犯協会

奨学資金の貸付



高校や大学に入学を希望する方の保護者等で、入学資金の調達が困難な方に対して奨学資金の貸付を行います。
平成23年4月入学決定者に限る。

区分	貸付限度額
高等学校 国立・公立	10万円
私立	20万円
大学 国立・公立	20万円
私立	40万円

広告

NPO 法人全国葬送支援協議会認定

(株)あおいセレモニー

☎048-720-2911

フリーダイヤル 0120-39-9402

伊奈町で安い家族葬を施行中

総額費用平均 **575,377円**

全国フランチャイズチェーン

関東運輸局長指定民間車検工場

ホリデー車検伊奈

車検のお問い合わせ、ご予約は…受付時間:AM9:00～PM7:00 定休日:火曜日・休日

☎0120-172-840

株式会社田口自動車

〒362-0803 埼玉県北足立郡伊奈町大針761-1
TEL 048-721-5055 FAX 048-721-5056



掲載希望の方は、掲載希望月の前月5日までに、持参または郵送で企画課秘書広報係まで。ただし月により締切日が変わることもありますのでお問い合わせください。

子育て支援センターへ遊びに来ませんか?

11月のご案内

	曜日	時間
利用時間	月曜 木曜	9:30~12:00 14:00~16:00
	火曜 水曜	9:30~16:00
電話相談	月曜 木曜 金曜	12:00~14:00

午前利用 できない日	13:00~利用可	2日(火)・9日(火)
	14:00~利用可	1日(月)・4日(木)・ 15日(月)・19日(金)
一日利用 できない日	16日(火)・26日(金)	

第1・3月曜日午前はサークル貸出日となっています。
年齢別に合わせた遊びやお話を楽しみましょう。

時間...10:30~11:00

開催日	事業名	対象
11日(木)	ももちゃん	0歳児と保護者
18日(木)	すみれちゃん	1歳児と保護者
25日(木)	さくらちゃん	2歳以上の幼児と保護者

詳しくは町ホームページや子育て支援センターだよりをご覧ください。
http://www.town.saitama-ina.lg.jp
☎ 子育て支援センター(北保育所内)
☎728-3482
月~金曜日 9時~17時(祝日を除く)

総務省テレビ受信者支援センター(デジサポ)では、地上デジタル放送をご覧いただくため、相談会を開催します。

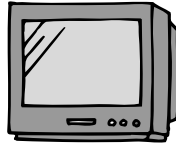

地上デジタルテレビ放送の相談会を開催します

申請期限 平成23年3月末日まで
返済期間 貸付金20万円以下は30か月、20万円を超え40万円以下は40か月(ともに据置期間を含みます)
月賦返済とし、据置期間は貸付け月から起算して1年
☎ 教育総務課内 2521

・身体障害者手帳1・2級所持者
支給対象者 町内に住所を有する方で、次のいずれかに該当する方

見舞品を支給します
歳末たすけあい

1フ☎815 5820
場所 パブリックルーム(ウニクス伊奈2階)
☎ デジサポ埼玉相談会グループ

平成23年7月24日までにはナログテレビ放送は終了し、デジタル放送に完全移行します。相談会では地デジ受信・視聴およびビル陰電波障害について相談窓口を開催します。
日時 11月20日(土)・21日(日)・23日(祝) 9時30分~16時(12時~13時は除く)
場所 パブリックルーム(ウニクス伊奈2階)
☎ デジサポ埼玉相談会グループ

支給時期 12月
受付期間 11月10日(水)~24日(水)

療育手帳(A)・A所持者
精神障害者手帳1級所持者
・ねたきり老人等手当受給者
・児童扶養手当受給者
・準要保護者
・生活保護世帯
支給品 お買物券3,500円分(町商工会発行)
申 所定の申込書に必要事項を記入、押印のうえ、提出してください。なお、障害者手帳所持者は手帳を持参のうえお申し込みください。
申込書の請求および提出先 社会福祉協議会または担当地区民生委員・児童委員まで(その他、伊奈町役場内福祉課でも受付)

見舞品は「共同募金運動歳末たすけあい募金」の配分金で賄われています。
☎ 社会福祉協議会 ☎722 9990

11月25日~12月1日は「犯罪被害者週間」です
犯罪被害者がおかれている状況や名譽・生活の平穩への配慮の重要性について、理解を深めましょう。

03 5860 2748 へ
受付時間 平日9時~18時
(土・日曜、祝日は除く)

当基金から請求書類をお送りします。まだ、お手元に届いていない方は左記までお電話ください。
☎ 独立行政法人平和記念事業特別基金事業部特別給付金担当 ☎0570 059 204(ナビダイヤル)
IP電話、PHSからは☎

戦後強制抑留者の皆様へシベリア戦後強制抑留者に対する特別給付金の請求受付が、10月25日(月)から始まりました。
対象 戦後強制抑留者で平成22年6月16日に日本国籍を有するご存命の方
請求受付期間 平成24年3月31日まで

戦後強制抑留者の皆様へシベリア戦後強制抑留者に対する特別給付金の請求受付が、10月25日(月)から始まりました。
対象 戦後強制抑留者で平成22年6月16日に日本国籍を有するご存命の方
請求受付期間 平成24年3月31日まで

広告

「蓮田オークプラザ駅前温泉館」(建築中)
2011年4月グランドオープン

「自立館」・「支援館」
自立の方から要介護の方までどなたでも入居可能

シニア世代の新しい選択
蓮田オークプラザ
㈱ITCが運営する有料老人ホーム

- *充実した設備・心の通う介護サービス 終身の安心生活トータルケア
- *駅西口にモデルルーム公開中(10:00~17:00)是非一度モデルルームまで足をお運びください。
- *いよいよ11月より館内モデルルームオープン見学会を実施していますので下記に御連絡下さい。

お問い合わせ: 048-765-1165(開設準備室)

蓮田オークプラザ「介護館」
手厚い(1.5:1)介護サービス

入居者募集中(空室2室:平成22年11月1日現在)
*基準の2倍の介護職員を配置した手厚い介護で好評!