

問 健康増進課（保健センター） ☎720-5000

「伊奈町保健事業のお知らせ」と併せてご覧ください。

内：内容 場：場所 対：対象 定：定員 持：持ち物 費：費用 申：申込み

♥ 予防接種

※予防接種でご不明の点は、健康増進課までお問い合わせください。

費 無料

- 各種予防接種については、「伊奈町保健事業のお知らせ」または町ホームページでご確認ください。
- 転入等で予診票をお持ちでない方は、必ず母子健康手帳を持参のうえ、健康増進課（保健センター）までお越しください。
- 予防接種の際は、保護者の同伴が必要となります。特別な理由で同伴できない場合は委任状が必要となりますので、健康増進課（保健センター）までお越しください。

♥ 母子保健

お母さんと赤ちゃんの健康のために

場 保健センター

名 称	実施日	内容・対象・持ち物	受付時間	備考
乳 児 健 康 診 査	7 / 12(金)	対平成31年3月生 持母子手帳・質問票 (はがき)・バスタオル	13:10 ~13:50	申当日直接会場へ 整理番号札は12:30から保健センター側入口にお出しします。なお、対象児には個別通知します。
	8 / 9(金)	対平成31年4月生		
1歳6か月児健康診査	7 / 19(金)	対平成29年12月生 持母子手帳・質問票 (はがき)		
	8 / 23(金)	対平成30年1月生		
3歳児健康診査	7 / 2(火)	対平成28年2月生 持母子手帳・アンケート用紙・尿		
	8 / 6(火)	対平成28年3月生		
乳 児 相 談	7 / 12(金) 8 / 9(金)	内身体計測・育児全般の相談 対1歳未満 持母子手帳・おむつ・バスタオル	9:30 ~10:30	申当日直接会場へ
育 児 相 談	7 / 19(金) 8 / 23(金)	内身体計測・健康・育児・栄養等の相談 対1歳以上就学前 持母子手帳・おむつ		
幼 児 相 談	7 / 26(金) 8 / 30(金)	対発育・発達等の面で気になる方 持母子手帳	予約制	相談時間についてはお問い合わせください。
離乳食講習会	8 / 20(火)	内栄養士が離乳食の進め方や作り方について実習を交えて指導します。 持母子手帳・筆記用具	9:50 ~10:00	場料理室 申当日直接会場へ
フッ素塗布	8 / 21(水)	対1歳6か月児健診で歯科受診済で就学前の幼児（希望者） 持母子手帳・タオル ※歯の健康手帳をお持ちの方は持参してください。	13:30 ~14:30	費1,404円 申当日直接会場へ ※6か月間隔で塗布します。

小児の急病・けがに

●小児初期救急当番医（月～土曜日20時～22時、祝日および年末年始は除く）

平日の夜間にお子さんの急病・けがなどが発生した場合、桶川・北本・伊奈地区の当番医が診療します。

☎ 伊奈町消防本部・署 ☎722-8111

●小児救急電話相談

☎ #8000（NTTのプッシュ回線、携帯電話をご利用の場合）または ☎833-7911（IP電話・ひかり電話・ダイヤル回線をご利用の場合）

休日の歯科当番医

北足立歯科医師会休日診療所

（鴻巣市赤見台1-15-23）

☎048-596-0275

診療時間 9時30分～12時30分



♥成人保健 毎日の健康のために

場 保健センター

名称	実施日	内容・対象・持ち物	受付時間	備考
健康相談	7/17(水) 8/21(水)	内 保健師・栄養士による血圧測定・検尿・ 栄養相談等 対 町民の方 持 健康手帳（初めての方は当日交付）	10:00 ～11:00	申 当日直接会場へ
こころの健康相談	8/28(水)	内 専門の相談員が家族関係や職場での悩み など、さまざまな相談に応じます。 対 町民の方	予約制	相談時間についてはお問い合わせください。

+ 休日当番医

診療時間：9時～17時

月日	医療機関名(所在地)	診療種類	電話番号
7/7 (日)	伊奈病院(伊奈町)	内・外	721-3692
	栗原クリニック(桶川市)	内・循・小	786-2168
	北本共済病院(北本市)	内・消・胃・外・整・泌	048-591-7111
7/14 (日)	埼玉県中央病院(桶川市)	内・外	776-0022
	桶川中央クリニック(桶川市)	内・小・消内	786-6628
	伊藤クリニック(北本市)	胃・外・内・整・リハ・皮・泌	048-593-5588
7/15 (祝)	鳥山こどもクリニック(伊奈町)	小	723-5557
	埼玉県中央病院(桶川市)	内・外	776-0022
	きたもと脳神経外科クリニック(北本市)	脳	048-592-8808
7/21 (日)	伊奈病院(伊奈町)	内・外	721-3692
	朝日内科歯科医院(桶川市)	内・小・消	774-9385
	吉田医院(北本市)	内	048-591-2200
7/28 (日)	今成医院(伊奈町)	内	723-8280
	埼玉県中央病院(桶川市)	内・外	776-0022
	北本共立診療所(北本市)	内・消・循	048-592-1641
8/4 (日)	伊奈病院(伊奈町)	内・外	721-3692
	豊田病院(桶川市)	内・小・胃・循	728-2377
	まつざき整形リウマチクリニック(北本市)	整外・リウ・内	048-540-6463

※受診の際は各医療機関にお問い合わせください。

※桶川北本伊奈地区で広域的に実施しています。

※広報掲載の後、当番医の変更が生じる場合もあります。各新聞の埼玉版休日当番医欄も参照のうえ、お出かけください。

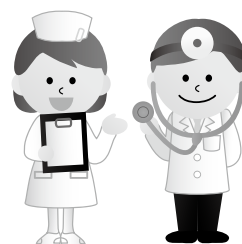

埼玉県の 救急電話相談・ 緊急医療機関案内

24時間365日

大人や子どもの急な病気・けがに看護師が電話で相談に対応するとともに、お近くの診療可能な医療機関（精神科・歯科を除く）の案内をします。

☎#7119（NTTのプッシュ回線、携帯電話をご利用の場合）

☎824-4199（ダイヤル回線・IP電話・PHSをご利用の場合）

※このほか伊奈町消防本部・署☎722-8111でも休日・夜間に診療の受けられる病院の問い合わせに応じます。

埼玉県医療機能情報提供システム

医療機関や薬局の情報を検索できます。対応可能な疾患や手術実績もわかります。

～望まない受動喫煙の防止のために～

7月1日から役場敷地内が禁煙になります

健康増進法が一部改正されたことに伴い、お子さんや妊婦、患者など受動喫煙による健康への影響が大きいと思われる方々に特に配慮する観点から、そのような方々が多数出入りする学校・病院・児童福祉施設等や行政機関の庁舎は、7月1日から敷地内が禁煙となります。

喫煙される方への喫煙場所については、法に合致する基準で、順次整備を進めてまいりますので、ご理解・ご協力をお願いします。

図 健康増進課