

問 健康増進課（保健センター） ☎720-5000

「伊奈町保健事業のお知らせ」と併せてご覧ください。

内：内容 場：場所 対：対象 定：定員 持：持ち物 費：費用 申：申込み

♥ 予防接種

※予防接種でご不明の点は、健康増進課までお問い合わせください。

費 無料

- 各種予防接種については、「伊奈町保健事業のお知らせ」または町ホームページでご確認ください。
- 転入等で予診票をお持ちでない方は、必ず母子健康手帳を持参のうえ、健康増進課（保健センター）までお越しください。
- 予防接種の際は、保護者の同伴が必要となります。特別な理由で同伴できない場合は委任状が必要となりますので、健康増進課（保健センター）までお越しください。

♥ 母子保健

お母さんと赤ちゃんの健康のために

場 保健センター

名 称	実施日	内容・対象・持ち物	受付時間	備考	
乳児健康診査	10/11(金)	対 令和元年6月生	13:10 ~13:50	申 当日直接会場へ 整理番号札は12:30から保健センター側入口にお出しします。なお、対象児には個別通知します。	
	11/15(金)	対 令和元年7月生			持 母子手帳・質問票 (はがき)・バスタオル
1歳6か月児健康診査	10/18(金)	対 平成30年3月生			持 母子手帳・質問票 (はがき)
	11/22(金)	対 平成30年4月生			
3歳児健康診査	10/1(火)	対 平成28年5月生			持 母子手帳・アンケート 用紙・尿
	11/12(火)	対 平成28年6月生			
乳児相談	10/11(金) 11/15(金)	内 身体計測・育児全般の相談 対 1歳未満 持 母子手帳・おむつ・バスタオル	9:30 ~10:30	申 当日直接会場へ	
育児相談	10/18(金) 11/22(金)	内 身体計測・健康・育児・栄養等の相談 対 1歳以上就学前 持 母子手帳・おむつ			
幼児相談	10/25(金) 11/29(金)	対 発育・発達等の面で気になる方 持 母子手帳	予約制	相談時間についてはお問い合わせください。	
離乳食講習会	10/15(火)	内 栄養士が離乳食の進め方や作り方について実習を交えて指導します。 持 母子手帳・筆記用具	9:50 ~10:00	場 料理室 申 当日直接会場へ	
フッ素塗布	10/16(水)	対 1歳6か月児健診で歯科受診済の就学前の幼児(希望者) 持 母子手帳・タオル ※歯の健康手帳をお持ちの方は持参してください。	13:30 ~14:30	費 1,404円 申 当日直接会場へ ※6か月間隔で塗布します。	

健康 一口必モ

口臭について

口臭は、呼吸や会話をする時に口から出る息がにおって、まわりの人が不快になることを言います。

口臭の原因は、大きく分けて2つあります。

1つめは、蓄膿症（ちくのうしょう）などの耳鼻科の病気や消化不良、肝臓の機能低下、糖尿病など口以外の病気が原因で発生するものです。

2つめは、口臭の原因の90%以上を占める口の中の汚れや病気などによるものです。

一番多いのは歯周病で、歯と歯ぐきの間にできるすき間などに細菌の繁殖しやすい場所が増えるためです。歯周病による出血や膿（うみ）もガス発生の原因となります。歯周病が原因であれば、歯科医院で治療を受けながら、歯磨きをしっかり行って汚れ

を除去します。歯間ブラシやデンタルフロスを使うと、より効果的です。唾液が少ない人も、口臭が生じやすくなります。唾液には口の中をきれいにする作用がありますので分泌が少ないと細菌が増えやすいのです。しっかりかんで唾液を出すようにすること、鼻呼吸を心がけること、こまめに水分をとるようにすれば口の中が潤うため、細菌が繁殖しにくくなります。また「舌苔（ぜったい）」と呼ばれる白色～淡黄色の舌の表面に付いた汚れも口臭の原因になります。舌苔の除去も大切で1日1回舌ブラシを使って舌の奥を鏡を見ながら掃除します。

口臭は、人に指摘されないと気づきません。まずは、家族など身近な人に自分の息が気になるか聞いてみるのもよいです。

〈提供：（一社）北足立歯科医師会〉



健康ガイド

♥成人保健 毎日の健康のために

場 保健センター

名称	実施日	内容・対象・持ち物	受付時間	備考
健康相談	10/16(水) 11/20(水)	内 保健師・栄養士による血圧測定・検尿・ 栄養相談等 対 町民の方 持 健康手帳 (初めての方は当日交付)	10:00 ~11:00	申 当日直接会場へ
こころの健康相談	10/30(水)	内 専門の相談員が家族関係や職場での悩み など、さまざまな相談に応じます。 対 町民の方	予約制	相談時間についてはお問い合わせください。

+ 休日当番医

診療時間：9時～17時

月日	医療機関名(所在地)	診療種類	電話番号
10/6 (日)	埼玉県中央病院(桶川市)	内/外	776-0022
	おかべ耳鼻咽喉科医院(桶川市)	耳	772-3492
	本藤整形外科(北本市)	整/リウ/リハ/皮	048-592-7667
10/13 (日)	希望病院(伊奈町)	内/神内/循内/リハ/消内	723-0855
	桶川駅前こどもクリニック(桶川市)	小	789-3222
	さくらこどもとおとな診療所(北本市)	内/循/小	048-591-2088
10/14 (祝)	埼玉県中央病院(桶川市)	内/外	776-0022
	桶川西口クリニック(桶川市)	内/外/小	789-5777
	北本共済病院(北本市)	内/消/胃/外/整/泌	048-591-7111
10/20 (日)	埼玉県中央病院(桶川市)	内/外	776-0022
	小島医院(桶川市)	内/小	771-1212
	安里医院(北本市)	内/小	048-542-2629
10/22 (祝)	伊奈病院(伊奈町)	内/外	721-3692
	上日出谷植原整形外科(桶川市)	整/リハ	789-2200
	大友外科整形外科(北本市)	整/皮/リハ/外	048-591-7000
10/27 (日)	伊奈病院(伊奈町)	内/外	721-3692
	埼玉県中央病院(桶川市)	内/外	776-0022
	ひらお内科クリニック(北本市)	内/心内/神内	048-592-8861
11/3 (祝)	石くぼ医院(伊奈町)	内/消内/内視鏡内	872-6121
	埼玉県中央病院(桶川市)	内/外	776-0022
	植原医院(北本市)	内/胃腸/肛門	048-542-6582
11/4 (月・休)	伊奈病院(伊奈町)	内/外	721-3692
	坂部医院(桶川市)	内/小	771-1055
	山田医院(北本市)	内/小	048-593-0353

※受診の際は各医療機関にお問い合わせください。

※桶川北本伊奈地区で広域的に実施しています。

※広報掲載の後、当番医の変更が生じる場合もあります。各新聞の埼玉版休日当番医欄も参照のうえ、お出かけください。

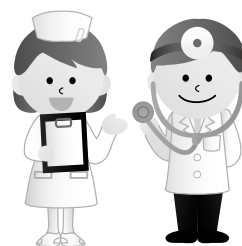

埼玉県の救急電話相談・緊急医療機関案内

24時間365日

大人や子どもの急な病気・けがに看護師が電話で相談に対応するとともに、お近くの診療可能な医療機関(精神科・歯科を除く)の案内をします。

☎#7119(NTTのプッシュ回線・携帯電話をご利用の場合)
☎824-4199(ダイヤル回線・IP電話・PHSをご利用の場合)

※このほか伊奈町消防本部・署☎722-8111でも休日・夜間に診療の受けられる病院の問い合わせに応じます。

埼玉県医療機能情報提供システム 検索

医療機関や薬局の情報を検索できます。
対応可能な疾患や手術実績もわかります。

休日の歯科当番医

北足立歯科医師会休日診療所 ☎048-596-0275
(鴻巣市赤見台1-15-23) 診療時間 9時30分～12時30分

埼玉県AI救急電話相談 埼玉県AI救急相談 検索

AI(人工知能)を活用し、急な病気やけがの家庭での対処方法や医療機関への受診の必要性について、チャット形式のフリー入力ですべて相談に応じます。

- ・利用者の相談内容に基づき、可能性のある症状を案内します。
- ・利用者が選択した症状について、緊急度を判定します。
- ・症状によっては家庭での対処法について利用者に助言します。

小児の急病・けがに

●小児初期救急当番医(月～土曜日20時～22時、祝日および年末年始は除く)
平日の夜間にお子さんの急病・けがなどが発生した場合、桶川・北本・伊奈地区の当番医が診察します。

☎ 伊奈町消防本部・署☎722-8111

●小児救急電話相談

☎#8000(NTTのプッシュ回線・携帯電話をご利用の場合)または
☎833-7911(IP電話・ひかり電話・ダイヤル回線をご利用の場合)