

問 健康増進課（保健センター） ☎ 720-5000

「伊奈町保健事業のお知らせ」と併せてご覧ください。

内：内容 場：場所 対：対象 定：定員 持：持ち物 費：費用 申：申込み

♥ 予防接種 ※予防接種でご不明の点は、健康増進課までお問い合わせください。

費 無料

- 各種予防接種については、「伊奈町保健事業のお知らせ」または町ホームページでご確認ください。
- 転入等で予防票をお持ちでない方は、必ず母子健康手帳を持参のうえ、健康増進課（保健センター）までお越しください。
- 予防接種の際は、保護者の同伴が必要となります。特別な理由で同伴できない場合は委任状が必要となりますので、健康増進課（保健センター）までお越しください。

お子さまの予防接種は遅らせずに接種を進めていきましょう

新型コロナウイルス感染症が気になり、予防接種を遅らせていませんか。

特に赤ちゃんの場合は、予防接種を遅らせると免疫がつくのが遅れ、重い感染症になるリスクが高まります。赤ちゃんやお子さんの健康を守るために、予防接種は遅らせずに予定通り受けましょう。

なお、医療機関を受診する際は、体調に問題がないことを確認し、手洗いや咳エチケットの徹底をお願いします。



♥ 母子保健 お母さんと赤ちゃんの健康のために

場 保健センター

新型コロナウイルス感染症の影響で予定が変更になる場合があります。最新情報は町ホームページをご覧ください。

名 称	実施日	内容・対象・持ち物	受付時間	備考
乳 児 健 康 診 査	8 / 7 (金)	対 令和2年4月生	13 : 10 ～13 : 50	申 当日直接会場へ 対象児には個別通知します。 ご不明な点がありましたら、上記までお問い合わせください。
	9 / 11 (金)	対 令和2年5月生		
1 歳 6 か 月 児 健 康 診 査	8 / 21 (金)	対 個別通知でご確認ください。	個別通知でご確認ください。	
	9 / 18 (金)			
3 歳 児 健 康 診 査	8 / 4 (火)	対 平成29年3月生	13 : 10 ～13 : 50	
	9 / 1 (火)	対 平成29年4月生		
乳 児 相 談	8 / 7 (金) 9 / 11 (金)	対 1歳未満 内 身体計測・育児全般の相談 持 母子手帳、おむつ、バスタオル	予約制	相談時間についてはお問い合わせください。 計測のみ希望でも前日までの予約が必要となります。
育 児 相 談	8 / 21 (金) 9 / 18 (金)	対 1歳以上就学前 内 身体計測・健康・育児・栄養等の相談 持 母子手帳、おむつ、バスタオル		
幼 児 相 談	8 / 28 (金) 9 / 25 (金)	対 発育・発達等の面で気になる方 持 母子手帳		
離 乳 食 講 習 会	8 / 18 (火)	内 栄養士が離乳食の進め方や作り方について実習を交えて指導します 持 母子手帳、筆記用具	9 : 50 ～10 : 00	場 料理室 申 要事前予約
フ ッ 素 塗 布	8 / 19 (水)	対 1歳6か月児健診で歯科受診済で就学前の幼児（希望者） 持 母子手帳、ハンカチ、バスタオル ※歯の健康手帳をお持ちの方は持参してください。	13 : 30 ～14 : 30	費 1,430円 申 当日直接会場へ ※6か月間隔で塗布します。

小児の急病・けがに

●小児初期救急当番医（月～土曜日20時～22時、祝日および年末年始は除く）
平日の夜間にお子さんの急病・けがなどが発生した場合、桶川・北本・伊奈地区の当番医が診療します。

☎ 伊奈町消防本部・署 ☎ 722-8111

●小児救急電話相談

☎ #8000（NTTのプッシュ回線、携帯電話をご利用の場合）または
☎ 833-7911（IP電話・ひかり電話・ダイヤル回線をご利用の場合）

休日の歯科当番医

北足立歯科医師会休日診療所
住所

鴻巣市赤見台1-15-23

☎ 048-596-0275

診療時間

9時30分～12時30分



健康ガイド

♥ 成人保健 毎日の健康のために

場 保健センター

名称	実施日	内容・対象	受付時間	備考
健康相談	8/19(水) 9/16(水)	内 保健師・栄養士による血圧測定、検尿、 栄養相談等 対 町民の方	10:00 ～11:00	申 当日直接会場へ
こころの健康相談	8/26(水) 9/30(水)	内 専門の相談員が家族関係や職場での悩 みなど、さまざまな相談に応じます。 対 町民の方	予約制	相談時間については、 お問い合わせください。

+ 休日当番医

診療時間 9時～17時

月日	医療機関名	所在地	診療種類	電話番号
8/2 (日)	坂部医院	桶川市	内/小	771-1055
	埼玉県中央病院	桶川市	内/外	776-0022
	山田医院	北本市	内/小	048-593-0353
8/9 (日)	伊奈病院	伊奈町	内/外	721-3692
	鈴木内科医院	桶川市	内/小/皮	787-3000
	榎原医院	北本市	内/胃腸/肛門	048-542-6582
8/10 (祝)	なかた呼吸器科内科クリニック	桶川市	内/呼内	729-2811
	埼玉県中央病院	桶川市	内/外	776-0022
	北本中央クリニック	北本市	内/小/循内/消/呼/血内	048-591-2257
8/16 (日)	ベニバナファミリークリニック	桶川市	内/小/消内/皮/外	787-0002
	埼玉県中央病院	桶川市	内/外	776-0022
	藤倉医院	北本市	循/外/内	048-592-3045
8/23 (日)	伊奈病院	伊奈町	内/外	721-3692
	渡辺医院	桶川市	内/小	787-2181
	きたもと脳神経外科クリニック	北本市	脳外	048-592-8808
8/30 (日)	みなみのメディカルクリニック	伊奈町	内/消内	720-0033
	埼玉県中央病院	桶川市	内/外	776-0022
	二ツ家整形外科	北本市	整/リハ/リウ/内	048-590-3344
9/6 (日)	伊奈病院	伊奈町	内/外	721-3692
	おけがわ眼科	桶川市	眼	783-4957
	林田内科医院	北本市	内/小/循/消/リハ	048-592-7711

※受診の際は、各医療機関へお問い合わせください。

※桶川北本伊奈地区で広域的に実施しています。

※広報掲載の後、当番医の変更が生じる場合もあります。各新聞の埼玉版休日当番医欄も参照のうえ、お出かけください。

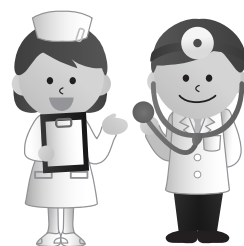

埼玉県の救急電話相談・緊急医療機関案内

24時間365日

大人や子どもの急な病気・けがに看護師が電話で相談に対応するとともに、お近くの診療可能な医療機関（精神科・歯科を除く）の案内をします。

☎#7119（NTTのプッシュ回線、携帯電話をご利用の場合）

☎824-4199（ダイヤル回線・IP電話・PHSをご利用の場合）

※このほか伊奈町消防本部・署☎722-8111でも休日・夜間に診療の受けられる病院の問い合わせに応じます。

埼玉県医療機能情報提供システム

検索



医療機関や薬局の情報を検索できます。
対応可能な疾患や手術実績もわかります。

埼玉県 AI 救急相談

AI（人工知能）を活用し、急な病気やけがの家庭での対処方法や医療機関への受診の必要性について、チャット形式のフリー入力で相談に応じます。

埼玉県AI救急相談 検索

特徴

- 利用者の相談内容に基づき、可能性のある症状を案内します。
- 利用者が選択した症状について、緊急度を判定します。
- 症状によっては家庭での対処法について利用者に助言します。
- スマートフォンからの利用であれば、埼玉県救急電話相談（#7119）や119番への電話が可能です。

