

問 健康増進課（保健センター） ☎720-5000

「伊奈町保健事業のお知らせ」と併せてご覧ください。

内：内容 場：場所 対：対象 定：定員 持：持ち物 費：費用 申：申込み

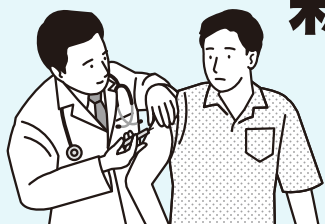

新型コロナワクチン 接種関連情報



▲新型コロナワクチン接種
についてのお知らせ
ホームページ

要事前予約

皆様へのお願い

新型コロナワクチン接種は強制ではありません。体質・体調などの事情により、接種を受けることができない方もいます。接種を受けていない方に対して接種を強制したり、差別をしたりすることがないように、お互いへの理解を深め、思いやりのある言動をお願いします。

【このような行動は止めましょう】

- ワクチン接種を受けたか否かや、受けない理由をしつこく質問する。
- ワクチン接種を受けないことを否定する態度をとる。
- ワクチン接種を受けていない方の出勤や出席を断る。

新型コロナワクチン接種を希望する方へ

町内の医療機関では、12歳以上の方を対象に新型コロナワクチン接種を行っています。接種を受けるには、原則、住民登録のある自治体が発行する接種券が必要です。接種券が届いていない方は、町コールセンターにご連絡ください。

接種を希望される場合は事前予約が必要です。次の方法で予約をしてください。

予約方法

①インターネットでの予約 (24時間受付)



②電話・窓口での予約

(平日9時～16時、混雑状況によりお時間をいただく場合があります。)

※内容の変更・予約受付に関する最新情報は、町ホームページでお知らせします。

※接種医療機関での予約受付は行っていません。

※2回目の接種の予約方法は、予約者に送付する「予約確認票」でご案内します。

※12歳の方の接種券は、12歳の誕生日の翌月中旬ごろに送付します。

新型コロナワクチンの接種を受けた方へ

2回の接種を終了した方の接種券は「新型コロナワクチン接種済証」となりますので、大切に保管してください。

国外に渡航予定がある方への接種証明書の発行を受け付けています。「2回接種が済んでいる接種券」、
「有効期限内のパスポート」を持参のうえ、町コールセンターに申請してください。

※郵送での交付を希望される場合は、切手を貼った返信用封筒をご用意ください。

問 新型コロナワクチンに関する厚生労働省電話相談窓口

厚生労働省新型コロナワクチンコールセンター（多言語対応あり）

☎0120-761-770【9時～21時（土日祝日可）】

重い副反応等の症状が現れたら…

埼玉県新型コロナワクチン専門相談窓口

☎0570-033-226

【24時間対応（土日祝日可）】

ワクチン接種等の予約について…

伊奈町新型コロナワクチン接種

推進担当コールセンター

☎048-797-8100

健康ガイド

インフルエンザ予防接種

接種期間 10月20日(水)～令和4年1月31日(月)

| | 対象 | 予防接種の種類 | 助成回数 | 接種場所 | 費用・助成等 |
|---|--|-------------|---------|-----------------------|----------------------------|
| ① | ・65歳以上の町民 ・60歳以上65歳未満で、心臓・腎臓または呼吸器の機能に自己の身の日常生活活動が極度に制限される程度の障がい有する町民およびヒト免疫不全ウイルスにより免疫の機能に日常生活がほとんど不可能な程度の障がい有する町民 | 定期予防接種(高齢者) | 1回 | 町と契約している指定医療機関(町外もあり) | 自己負担額1,500円 ※生活保護受給者は無料 |
| ② | 1歳～7歳未満の町民 | 任意予防接種(子ども) | 年度内2回まで | 町内の実施医療機関のみ | 1回につき1,000円助成 |

| 実施医療機関 | 対象者 | | 電話番号 |
|-------------------|-----|-----|----------|
| | 高齢者 | 子ども | |
| 石くぼ医院 | ○ | ○ | 872-6121 |
| 伊奈entクリニック | ○ | ○ | 724-1133 |
| 伊奈中央病院 | ○ | ○ | 721-3022 |
| 伊奈病院 | ○ | ○ | 721-3692 |
| 今成医院 | ○ | ○ | 723-8280 |
| 内田クリニック | ○ | ○ | 728-9296 |
| おおつ消化器・呼吸器内科クリニック | ○ | ○ | 748-5522 |
| 尾崎内科クリニック | ○ | ○ | 720-1701 |
| 金崎内科医院 | ○ | ○ | 728-8550 |
| 木村クリニック | ○ | - | 723-8884 |
| 鳥山こどもクリニック | - | ○ | 723-5557 |
| 希望(のぞみ)病院 | ○ | - | 723-0855 |
| みなみのメディカルクリニック | ○ | ○ | 720-0033 |
| みやうち内科・消化器内科クリニック | ○ | ○ | 783-3751 |
| 世沢整形外科 | ○ | - | 723-9191 |

●共通事項

持 保険証、生活保護受給者証(受給者のみ)、身体障害者手帳(60～65歳未満の対象者のみ)、母子手帳(②の場合のみ)

申 実施医療機関へ直接予約をしてください。

※高齢者対象の定期予防接種については、町外の医療機関も受けられる場合があります。詳しくは、保健センターにお問い合わせください。

い～な！健康マイレージ対象事業

要事前予約

託児スペースあり

胃がん検診(集団)

内 バリウム造影検査

場 保健センター

対 40歳以上(昭和57年3月31日以前生まれ)の町民で、勤務先での受診機会がない方

持 無地のTシャツまたは長袖、下剤内服のための飲み物

※検査着の貸し出しはありません。

費 800円

※70歳以上(昭和27年3月31日以前生まれ)の方は無料。

申 10月13日(水)から、健康増進課窓口または電話受付

※個別の胃カメラによる胃がん検診の申込は、11月15日(月)までです。

※今年度4月の胃がん検診(バリウム検査)、また胃カメラによる胃がん健診を受けた方・受ける予定がある方は受診できません。

※12月に胃がん・肺がんの同時健診を予定しています。詳しくは、広報いな11月号をご確認ください。

| 日程 | 性別 | 受付時間 | 番号 | 受付時間 | 定員 |
|-----------|----|------|----|---------------|-----|
| 11月15日(月) | 女性 | ①～④ | ① | 8時30分～8時40分 | 各6名 |
| | 男性 | ⑤～⑧ | ② | 8時45分～8時55分 | |
| 11月16日(火) | 男性 | ①～④ | ③ | 9時～9時10分 | |
| | 女性 | ⑤～⑧ | ④ | 9時15分～9時25分 | |
| | | | ⑤ | 10時～10時10分 | |
| | | | ⑥ | 10時15分～10時25分 | |
| | | | ⑦ | 10時30分～10時40分 | |
| | | | ⑧ | 10時45分～10時55分 | |

※右記の表から、受付時間をお選びください。男女別に受付時間を設けていますので、ご注意ください。

●注意事項

- ・前日夜9時以降の飲食はしないでください。ただし、夜12時までコップ2杯の水(白湯)、また検査当日朝6時までのコップ半分の水(白湯)は摂取して構いません。
- ・前日はお酒を飲まないでください。
- ・当日の朝の喫煙はお控えください。
- ・降圧剤などの薬をお飲みの方は、主治医にご相談ください。当日朝に服用した場合は、受付時にお伝えください。
- ・胃腸の疾患で治療中の方は、受診できません。また、過去に開腹手術や帝王切開をされた方はご相談ください。
- ・妊娠中および妊娠している可能性がある方は、受診できません。
- ・体重が130kg以上の方は、受診できません。
- ・新型コロナウイルス感染症予防対策として、マスクの着用、来場前にご自宅での検温をお願いします。なお、発熱がある方や体調が悪い方は、ご来場をお控えください。