

問 健康増進課（保健センター） ☎720-5000

「伊奈町保健事業のお知らせ」と併せてご覧ください。

内：内容 場：場所 対：対象 定：定員 持：持ち物 費：費用 申：申込み

♥ 予防接種

※予防接種でご不明の点は、健康増進課（保健センター）にお問い合わせください。

費 無料

- 各種予防接種については、「伊奈町保健事業のお知らせ」または町ホームページでご確認ください。
- 転入等で予診票をお持ちでない方は、母子手帳を必ずご持参のうえ、健康増進課（保健センター）にお越しください。
- 予防接種の際は、保護者の同伴が必要です。特別な理由で同伴できない場合は委任状が必要となりますので、健康増進課（保健センター）にお越しください。



♥ 母子保健

お母さんと赤ちゃんの健康のために

場 保健センター

名称	実施日	内容・対象・持ち物	受付時間	備考	
乳児健康診査	10/8(金)	対 令和3年6月生	13:10 ~13:50	申 当日直接会場へ ※対象児には個別通知します。	
	11/12(金)	対 令和3年7月生			
1歳6か月児健康診査	10/15(金)	対 令和2年3月生			
	11/19(金)	対 令和2年4月生			
3歳児健康診査	10/5(火)	対 平成30年5月生			持 母子手帳、 アンケート用紙、 尿、バスタオル
	11/2(火)	対 平成30年6月生			
乳児相談	10/8(金) 11/12(金)	内 身体計測、育児全般の相談 対 1歳未満の乳児 持 母子手帳、おむつ、バスタオル	予約制	申 前日までの予約が必要です。 (身体計測のみの方も同様)	
育児相談	10/15(金) 11/19(金)	内 身体計測、健康・育児・栄養等の相談 対 1歳~就学前の幼児 持 母子手帳、おむつ、バスタオル			
幼児相談	10/22(金) 11/26(金)	対 発育・発達等の面で気になる方 持 母子手帳			相談時間は、お問い合わせください。
離乳食講習会	10/19(火)	内 栄養士が、離乳食の進め方や作り方の指導をします。 持 母子手帳、筆記用具	9:50 ~10:00	申 予約制	
フッ素塗布	10/20(水)	対 1歳~就学前の幼児（希望者） 持 母子手帳、タオル ※歯の健康手帳をお持ちの方はご持参ください。	13:30 ~14:30	費 1,430円 申 当日直接会場へ ※6か月間隔で塗布します。	

埼玉県の救急電話相談・緊急医療機関案内（24時間365日）

大人や子どもの急な病気・けがに、看護師が電話で相談に応じ、お近くの診療可能な医療機関（精神科・歯科を除く）をご案内します。

☎#7119（NTTのプッシュ回線、携帯電話をご利用の場合）

☎824-4199（ダイヤル回線・IP電話・PHSをご利用の場合）

※このほか伊奈町消防本部・署 ☎722-8111 でも休日・夜間に診療の受けられる病院の問い合わせに応じます。

埼玉県医療機能情報提供システム 検索

医療機関や薬局の情報を検索できます。対応可能な疾患や手術実績もわかります。



埼玉県AI救急相談

埼玉県AI救急相談 検索

AI（人工知能）を活用し、急な病気・けがの対処方法や医療機関への受診の必要性について、チャット形式のフリー入力でご相談に応じます。

- 利用者の相談内容に基づき、可能性のある症状をご案内します。
- 利用者が選択した症状の緊急度を判定します。
- 症状によっては、家庭での対処法を利用者に助言します。
- スマートフォンからの利用であれば、埼玉県救急電話相談（☎#7119）や119番への電話が可能です。



小児の急病・けがに

●小児初期救急当番医（月~土曜日20時~22時）※祝日除く

平日の夜間にお子さんの急病・けがなどが発生した場合、桶川・北本・伊奈地区の当番医が診療します。

☎ 伊奈町消防本部・署

☎722-8111

●小児救急電話相談

☎#8000（NTTのプッシュ回線、携帯電話をご利用の場合）または

☎833-7911（IP電話・ひかり電話・ダイヤル回線をご利用の場合）

休日の歯科当番医

北足立歯科医師会休日診療所（鴻巣市赤見台1-15-23）

☎048-596-0275 診療時間 9時30分~12時30分



♥成人保健 毎日の健康のために

場 保健センター

名称	実施日	内容・対象	受付時間	備考
健康相談	10/20(水) 11/17(水)	内 保健師・栄養士による血圧測定、健康・栄養相談等 対 町民の方	10:00 ～11:00	印 当日直接会場へ
こころの健康相談	10/27(水) 11/18(木)	内 専門の相談員が、家族関係や職場での悩みなど、さまざまな相談に応じます。 対 町民の方	予約制	相談時間は、お問い合わせください。

+ 休日当番医

診療時間 9時～17時

月日	医療機関名	診療種類	所在地	電話番号
10/3 (日)	蔵田医院	内	桶川市	771-1446
	埼玉県中央病院	内/外	桶川市	776-0022
	二ツ家整形外科	整/リハ/リウ/内	北本市	048-590-3344
10/10 (日)	桶川駅前こどもクリニック	小	桶川市	789-3222
	埼玉県中央病院	内/外	桶川市	776-0022
	まつざき整形リウマチクリニック	整外/リウ/内	北本市	048-540-6463
10/17 (日)	桶川西口クリニック	内/外/小	桶川市	789-5777
	埼玉県中央病院	内/外	桶川市	776-0022
	本藤整形外科	整/リウ/リハ/皮	北本市	048-592-7667
10/24 (日)	小島医院	内/小	桶川市	771-1212
	埼玉県中央病院	内/外	桶川市	776-0022
	さとうクリニック	内/消/小	北本市	048-590-5977
10/31 (日)	伊奈病院	内/外	伊奈町	721-3692
	上日出谷植原整形外科	整/リハ	桶川市	789-2200
	北本中央クリニック	内/小/循内/消/呼/血内	北本市	048-591-2257
11/3 (祝)	みやうち内科・消化器内科クリニック	内/消内	伊奈町	783-3751
	埼玉県中央病院	内/外	桶川市	776-0022
	大久保医院	内	北本市	048-591-8171

※受診の際は、各医療機関にお問い合わせください。

※桶川・北本・伊奈地区で広域的に実施しています。

※広報掲載の後、当番医の変更が生じる場合があります。各新聞の埼玉版休日当番医欄もご参照のうえ、お出かけください。

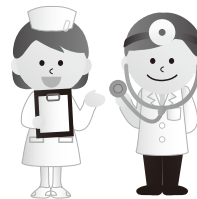

健康 一回必モ

銀歯、金歯、セラミックのの違いについて

現在の歯科治療で使われる材料には大きく分けて、いわゆる「銀歯」、「金歯」、「セラミック」があります。それぞれ被せたり詰めたり、または連結してブリッジとして使われております。

セラミックは天然歯に近い透明感のある審美性が特徴で、口を開けたときに治療跡が目立たずに済むうえに、ナチュラルな美しい口元に近づけることができます。色も周りの歯に合わせて作成するのでオールセラミックの歯は一見して天然歯とほとんど見分けがつかせません。生体への親和性が高く、金属アレルギーの方も安心して治療できることも大きな利点です。

セラミック治療には様々な種類があります。「ラミネートベニヤ」「メタルボンドクラウン」「オールセラミッククラウン」「セラミックインレー」等の治療方法が一般的です。それぞれかみ合わせ等を考慮して

治療しています。

銀歯はわが国においては昔から健康保険に適用されているので一般的によく知られた材料です。強度が高いので割れたりする心配がほとんど有りません。ただし近年は見た目重視する方には敬遠されることもあります。

また貴金属ではなく非貴金属が使われている場合は金属アレルギーがある方は注意が必要です。金歯は主に奥歯の治療に使われてきました。金は生体親和性が高いのでアレルギーの方でも比較的安心して使えます。ただし純金では強度が出ないので、その他の金属も混ぜて合金として使うので、その点は注意が必要です。また近年は銀歯同様見た目を気にされる方からは敬遠されることもあります。

それぞれ長所・短所があり、費用なども変わってくるのでかかりつけの歯科医とよく相談して治療を受けて下さい。

〈提供：（一社）北足立歯科医師会〉

