

入 学 生 募 集 中!

子ども大学

あげお・いな・おけがわ

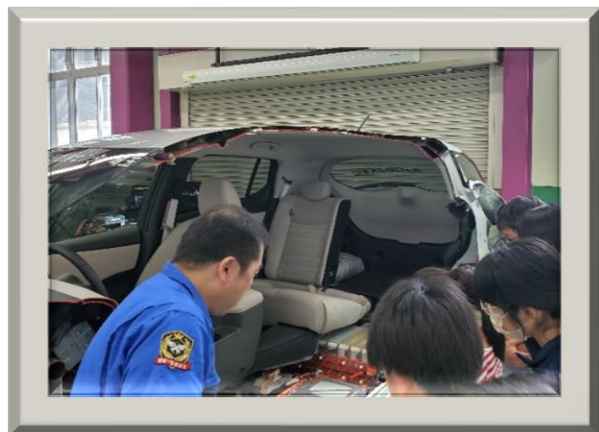
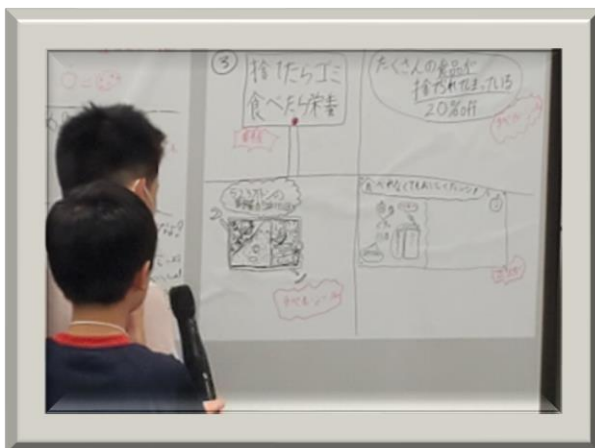

※令和5年度の講義の様子

“子ども大学あげお・いな・おけがわ”では、
地域の大学や自治体等が連携し、
子どもの知的好奇心を刺激するさまざまな講義や
体験活動を行っています。



生涯学習のマスコット
マナビィ

子ども大学あげお・いな・おけがわ実行委員会
(聖学院大学・日本薬科大学・上尾市教育委員会・伊奈町教育委員会・桶川市教育委員会)

プログラム

子ども大学では大学の教授たちが
テーマにあわせてわかりやすく教えます！

6・15[土] 9:20~11:45

「入学式」

「パイプオルガンのしくみを知ろう！」

講師：相川 徳孝 先生（聖学院大学）

場所：聖学院大学



7・6[土] 9:30~11:40

「摘田～田植えをしない米作りを学ぶ～」

講師：上尾市教育委員会生涯学習課
文化・文化財保護担当

場所：上尾市自然学習館

7・27[土] 10:00~11:45

「キリスト教が育んだ西洋音楽について知ろう！」

講師：氏家 理恵 先生（聖学院大学）

場所：聖学院大学



8・10[土] 9:00~12:00

「ヤマトシロアリは木を食べてなぜ消化できる」

講師：福嶋 仁一 先生（日本薬科大学）

場所：日本薬科大学

8・24[土] 9:00~12:30

「照らせ！アニサキスライト

～身近に潜む寄生虫を探そう～」

講師：篠田 典子 先生（日本薬科大学）

場所：日本薬科大学

「修了式」



募集について

■応募要件■

<対象者>上尾市・伊奈町・桶川市内在住の小学5・6年生

<定員>60名(上尾市・伊奈町・桶川市) *定員を超えた場合は抽選となります

<参加費>1,000円(全5回分/材料代・保険代等)

<応募方法> 下記、①~④ いずれかの方法でお申し込みください。

①裏ページの申込書に必要事項を記入し申し込み先へ郵送

②往復はがきに下記内容を記入し郵送

【参加者氏名(ふりがな)・性別・学校名・学年・住所・保護者氏名・
緊急連絡先・E-mailアドレス・応募動機(参加者本人が記入)】

③裏ページの申込書を直接伊奈町生涯学習課窓口へ持参

④上尾市WEBサイトの応募フォーム(右記2次元バーコード)から応募

※参加希望者ごとに応募してください。

※お住まいの教育委員会担当課へ応募してください。



応募フォームはこちら

<応募期限> 令和6年5月20日(月)必着

5月下旬にメール(往復はがきの方ははがきで返送)で抽選結果を発送します。メールフィルター等を設定している方は、生涯学習課(b2003-01@town.saitama-ina.lg.jp)からメールが届くよう設定を行ってください。

※6月になってもメール又ははがきが来ない方は下記問い合わせ先へご連絡ください。

■注意事項■

- ・子ども大学あげお・いな・おけがわは、全5回の講座です。原則すべての回にご参加ください。
- ・各会場にお越しの際は、保護者(大人)の方が必ず付き添ってください。会場により駐車場が使用できないことがありますので、なるべく公共交通機関をご利用ください。
- ・講義内容や講師、日程については、都合により変更となる場合があります。
- ・会場によっては保護者の方も入場が可能です。スタッフのご案内します。
- ・定員の都合上、兄弟姉妹や友人等と一緒に参加できるとは限りません。ご理解の上、お申し込みください。
- ・募集に際して収集した個人情報、子ども大学あげお・いな・おけがわの事業に関してのみ使用します。
- ・実施の様子を写真などで記録することがあります。当該写真などは『子ども大学あげお・いな・おけがわ』に関する広報や、子ども大学あげお・いな・おけがわ実行委員会委員が所属する各機関・各団体の広報にて使用します。あらかじめご了承ください。
- ・保護者の方の講義中の写真撮影はご遠慮ください。

■申し込み先・問い合わせ先■

〒362-8517 伊奈町中央四丁目355番地

伊奈町教育委員会 生涯学習課

TEL 048-721-2111(内線2542)

■往復はがきの記入例■

(往信表)	(返信裏)
<p>郵便往復はがき</p> <p>3 6 2 8 5 1 7</p> <p>往信</p> <p>子ども大学 あげお・いな・おけがわ申込係</p> <p>伊奈町教育委員会生涯学習課</p> <p>伊奈中央四丁目355番地</p>	<p>記入しないでください</p>
(返信表)	(往信裏)
<p>郵便往復はがき</p> <p>返信</p> <p>ご自分の 郵便番号 住所 氏名 を記入してください</p>	<p>参加者氏名 _____</p> <p>性別 _____</p> <p>学校名 _____</p> <p>学年 _____</p> <p>保護者氏名 _____</p> <p>緊急連絡先 電話番号 _____</p> <p>E-mailアドレス _____</p> <p>応募動機 _____</p> <p>※参加者本人が記入してください</p> <p>_____</p> <p>_____</p>



子ども大学あげお・いな・おけがわ 申込書（令和6年5月20日（月）必着）

ふりがな		男 ・ 女
参加者氏名		小学校
		5 ・ 6 年
住 所	〒	
保護者氏名		
緊急連絡先	自 宅： ()	（父・母・（ ））
	携帯電話： ()	
メールアドレス		@
応募動機	※参加者本人が記入してください	

※注意事項をよくご確認の上、お申し込みください。