

令和7年度 伊奈町保育所等 情報ガイド【保育所】

ホームページ



施設名	私立 保育園	カオルキッズランド伊奈園	所在地	伊奈町大字小針新宿523番地1
-----	-----------	--------------	-----	-----------------

設置主体	社会福祉法人 翠陽会	最寄駅	埼玉新都市交通 内宿駅 徒歩5分
開設年月日	平成23年4月1日	TEL	048-729-2888
		FAX	048-729-2887

基本理念・基本方針
 自然の中で保育と教育を通じて、地域社会のため最適内容で奉仕する。
基本目標
 自然の中で、たくましい身体をつくろう。元気で、自主性のある子になろう。素直で礼儀正しく生活できる子になろう。創意工夫する子になろう。協力し合い、思いやりのある子になろう。

保育の特徴

- 1.自然とのふれあい
 当園の周辺にある公園や、雑木林が残る園周辺に散歩に出かけます。お子様の情緒の育成に有益と考えています。
- 2.高品質の幼児教育
 長い伝統による幼児教育の蓄積を活用し、年齢に応じた生活習慣を身につかせます。保育園での生活を通して、しつけも行います。
- 3.家庭のぬくもりを大切に
 保護者様が帰られるまでの時間も、お子様にご家庭でのぬくもりをそのまま感じてもらえるような雰囲気づくりにつとめます。
- 4.ご両親のキャリアも生かす
 子育てとお仕事の両立を目指す保護者様を支援できるようにつとめます。子育てもお仕事も両方とも大事とお考えの保護者様をサポートします。



1日の流れ

(0,1,2歳児)午前	(0,1,2歳児)午後	(3,4,5歳児)午前	(3,4,5歳児)午後
7:00～延長保育・合同保育 7:30～順次登園 (健康観察・検温等)	12:30～午睡 15:30～おやつ 16:00～お帰りの会・順次降園・自由遊び・合同保育	7:00～延長保育・合同保育 7:30～順次登園 (健康観察・検温等)	13:00～午睡(3,4歳)
8:30～自由遊び 9:10～朝の会 9:30～おやつ、水分補給 10:00～主活動 (製作・室内遊び・散歩)	17:00～水分補給 18:30～延長保育 18:50～延長保育児への補食 20:00～閉園	8:30～自由遊び 9:30～水分補給 9:50～朝の会 10:00～主活動 (製作・室内遊び・散歩)	15:30～おやつ 16:00～お帰りの会・順次降園・自由遊び・合同保育 17:00～水分補給 18:30～延長保育 18:50～延長保育児への補食 20:00～閉園
11:15～順次昼食		11:30～昼食	

主な年間行事(★は保護者参加型行事) ★保育士体験(随時)

4月	始業式・★クラス懇談会	10月	★運動会・稲刈り
5月	夏野菜植え付け・田植え	11月	七五三集会
6月	はみがき集会	12月	★発表会・クリスマス会
7月	水遊び開き・七夕集会・夏祭り	1月	★クラス懇談会
8月	水遊び納め	2月	豆まき集会・お店屋さんごっこ
9月	お月見集会	3月	卒園遠足・★新入園児説明会・★卒園式・お別れ会

休園日 (日曜・祝日及び国民の休日、年末年始 12/29～1/3)

父母会	<input type="checkbox"/> 有 <input checked="" type="checkbox"/> 無	会費	0 円/月	役員会	年 0 回程度	その他	毎月お誕生会、身体測定、避難訓練を実施しています。
-----	--	----	-------	-----	---------	-----	---------------------------

施設の規模及び駐車場

建物	685 m ²	園庭	503 m ²	駐車場	<input checked="" type="checkbox"/> 有 23 台 <input type="checkbox"/> 無	駐車台数は、限りがあるので速やかな送迎をお願いします。職員の駐車分を含んでいます。
----	--------------------	----	--------------------	-----	---	---

定員・職員数

定員	0歳児	1歳児	2歳児	3歳児	4歳児	5歳児	合計
	8 人	9 人	10 人	11 人	11 人	11 人	60 人

※0歳児は生後 57 日から入園できます。

職員数

職員数	施設長	保育士	保育補助	看護師	調理士	栄養士	事務	その他
	1 人	21 人	0 人	2 人	1 人	2 人	1 人	0 人

保育時間、特別保育の対応

	保育標準時間	延長保育(上段:時間前、下段:時間後)
平日	7 時 30 分 ~ 18 時 30 分	7 時 00 分 ~ 7 時 30 分 18 時 30 分 ~ 20 時 00 分
土曜日	7 時 30 分 ~ 18 時 30 分	時 分 ~ 時 分 時 分 ~ 時 分
利用料金等	保護者等の市町村民税を基に、利用者負担額を算定させていただきます。詳しくは「申込手引き」をご覧ください。	7時 ~ 7時半まで 上限3,000円 18時半 ~ 19時まで 上限3,000円 19時 ~ 20時まで 上限6,000円 ※ 土曜日の延長保育は実施しておりません。

病後児保育 実施 未実施 (登録後、予約制となります。)

給食

給食の実施	<input checked="" type="checkbox"/> 実施(自園調理) <input type="checkbox"/> 未実施	離乳食の実施	<input checked="" type="checkbox"/> 実施 (時期: 　　　 か月頃から) <input type="checkbox"/> 未実施
献立表の有無	<input checked="" type="checkbox"/> あり (<input checked="" type="checkbox"/> 掲示・ <input checked="" type="checkbox"/> 配布・ <input type="checkbox"/> その他()) <input type="checkbox"/> なし		
アレルギー対応	<input checked="" type="checkbox"/> 可能 <input type="checkbox"/> 要相談 (　　　　　　　　 医師の指示書の提出、面談をします。) <input type="checkbox"/> 不可能		
給食費	・3歳児以上 1人 6,100円 (主食費:1,600円/月、副食費:4,500円/月) (内訳) 3歳児以上のクラスは、子どもの発達に合わせた豊かな食育を実施する為、給食費を頂いています。		

一時保育

	実施	対象年齢	預かり時間	利用料金
平日	実施	生後2か月～	8 時 00 分 ～ 18 時 00 分	1時間700円(0歳児クラスは、800円・30分単位で精算) 給食代300円・おやつ代100円
土曜日	実施	生後2か月～	8 時 00 分 ～ 18 時 00 分	1時間700円(0歳児クラスは、800円・30分単位で精算) 給食代300円・おやつ代100円

保育料以外の保護者負担金

	項目	負担要件(費用)	金額	徴収時期	対象クラス
主な 持ち物等	着替え	<input checked="" type="checkbox"/> 必須 <input type="checkbox"/> 選択 <input type="checkbox"/> 不要	各自用意		全クラス
	タオル(手拭き用)ループ付き	<input checked="" type="checkbox"/> 必須 <input type="checkbox"/> 選択 <input type="checkbox"/> 不要	各自用意		全クラス
	口拭きタオル・エプロン	<input checked="" type="checkbox"/> 必須 <input type="checkbox"/> 選択 <input type="checkbox"/> 不要	各自用意		0.1.2歳児
	汚れ物袋(スーパー等の袋)	<input checked="" type="checkbox"/> 必須 <input type="checkbox"/> 選択 <input type="checkbox"/> 不要	各自用意		全クラス
	オムツ・おしりふき	<input checked="" type="checkbox"/> 必須 <input type="checkbox"/> 選択 <input type="checkbox"/> 不要	各自用意		0.1.2歳児(必要に応じて)
	パジャマ(パジャマ入れ)	<input type="checkbox"/> 必須 <input type="checkbox"/> 選択 <input checked="" type="checkbox"/> 不要			全クラス
	コップ(コップ入れ)	<input checked="" type="checkbox"/> 必須 <input type="checkbox"/> 選択 <input type="checkbox"/> 不要	各自用意		全クラス
	歯ブラシ	<input checked="" type="checkbox"/> 必須 <input type="checkbox"/> 選択 <input type="checkbox"/> 不要	各自用意		(3).4.5歳児
	哺乳瓶	<input checked="" type="checkbox"/> 必須 <input type="checkbox"/> 選択 <input type="checkbox"/> 不要	各自用意		0歳児
	連絡帳	<input checked="" type="checkbox"/> 必須 <input type="checkbox"/> 選択 <input type="checkbox"/> 不要	200円・150円	4月	全クラス
	ぞうり(青・赤)	<input type="checkbox"/> 必須 <input checked="" type="checkbox"/> 選択 <input type="checkbox"/> 不要	1,440円	4月	4.5歳児
	お道具箱	<input type="checkbox"/> 必須 <input checked="" type="checkbox"/> 選択 <input type="checkbox"/> 不要	620円	4月	4.5歳児
	はさみ(カバー付き)	<input type="checkbox"/> 必須 <input checked="" type="checkbox"/> 選択 <input type="checkbox"/> 不要	500円	4月	4.5歳児
	のり	<input type="checkbox"/> 必須 <input checked="" type="checkbox"/> 選択 <input type="checkbox"/> 不要	250円	4月	4.5歳児
	パステル(16色)	<input type="checkbox"/> 必須 <input checked="" type="checkbox"/> 選択 <input type="checkbox"/> 不要	730円	4月	4.5歳児
	自由画帳	<input type="checkbox"/> 必須 <input checked="" type="checkbox"/> 選択 <input type="checkbox"/> 不要	250円	4月	4.5歳児
	カラー帽子(タレ付)	<input checked="" type="checkbox"/> 必須 <input type="checkbox"/> 選択 <input type="checkbox"/> 不要	1,060円	4月	1.2.3.4.5歳児
メロディオンマウスピース	<input type="checkbox"/> 必須 <input checked="" type="checkbox"/> 選択 <input type="checkbox"/> 不要	400円	4月	4.5歳児	
	<input type="checkbox"/> 必須 <input type="checkbox"/> 選択 <input type="checkbox"/> 不要				
	<input type="checkbox"/> 必須 <input type="checkbox"/> 選択 <input type="checkbox"/> 不要				
オムツ処理	<input type="checkbox"/> 必須 <input type="checkbox"/> 選択 <input checked="" type="checkbox"/> 不要				
特別 教育等	体操教室	<input type="checkbox"/> 必須 <input type="checkbox"/> 選択 <input checked="" type="checkbox"/> 不要			5歳児
	英語リトミック	<input type="checkbox"/> 必須 <input type="checkbox"/> 選択 <input checked="" type="checkbox"/> 不要			4.5歳児
行事等	遠足	<input type="checkbox"/> 必須 <input checked="" type="checkbox"/> 選択 <input type="checkbox"/> 不要			4.5歳児
	お別れ遠足	<input type="checkbox"/> 必須 <input checked="" type="checkbox"/> 選択 <input type="checkbox"/> 不要			5歳児
	卒園アルバム	<input type="checkbox"/> 必須 <input checked="" type="checkbox"/> 選択 <input type="checkbox"/> 不要			5歳児
傷害 保険等	日本スポーツ振興センター保険	<input type="checkbox"/> 必須 <input type="checkbox"/> 選択 <input checked="" type="checkbox"/> 不要			全クラス
	共栄火災海上保険	<input type="checkbox"/> 必須 <input type="checkbox"/> 選択 <input checked="" type="checkbox"/> 不要			全クラス
お昼寝 布団等	シーツ・バスタオル等	<input checked="" type="checkbox"/> 必須 <input type="checkbox"/> 選択 <input type="checkbox"/> 不要	各自用意		0.1.2.3.4歳児
	昼寝用布団一式	<input checked="" type="checkbox"/> 必須 <input type="checkbox"/> 選択 <input type="checkbox"/> 不要	330円	リース毎月	0.1.2.3.4歳児
お昼寝	布団について	昼寝用布団一式・バスタオル等 《布団はエアマットのリースを使用》			
	時間について	0歳児 生活リズムに応じた時間 1.2歳児 12:30頃より1～2時間を目安に寝ています。			
	年長児の対応について	5歳児クラスは午睡の時間はありませんが、疲れた時は横になり体を休めます。			

その他(各園の自由記載欄です。特に保護者の方に伝えておきたいことを記載してあります。)

- ・病後児保育を行っています。詳しくはお問い合わせください。
- ・食物アレルギーについては医師の発行する「アレルギー疾患生活管理指導票」をもとに担任、栄養士と面談を行い、除去食で対応しています。
- ・写真販売については「はいチーズ！」によるインターネット販売を定期的に行っています。
- ・購入品は価格変動がある場合があります。
- ・園見学は随時行っておりますので、お気軽に電話でお問い合わせ下さい。



※このシートは令和 6年 10月 1日の状況をもとに、施設で作成しています。

【シート作成責任者】園長 小野寺 香生里 【問合せ先】 電話:048-729-2888
(メール) ina@kaorukids.jp (ホームページ) http://www.kaorukids.jp/ina/

担当: 小野寺 香生里

令和7年度 伊奈町保育所等 情報ガイド【保育所】

ホームページ



施設名	私立 保育園	みちのこ保育園	所在地	伊奈町大字小室9544番地1	
設置主体	社会福法人 光彩会			最寄駅	埼玉新都市交通 伊奈中央駅 徒歩15分
開設年月日	平成23年4月1日			TEL	048-723-3001
				FAX	048-723-3002

基本理念・基本方針
人と人とのつながりや、やさしさを大切に、保護者、地域から信頼され愛される保育園を目指します。

基本目標
子どもたちひとりひとりの遊びの輪を広げ、創造力を養います。
・思いやりのある子ども
・考えて行動する子ども
・元気に遊べる子ども

保育の特徴
☆ネイティブ英語を楽しむ(2才以上)
☆子どもたちの主体性を大切にしたい見守る保育
☆3歳から毎日の良い姿勢と美しい日本語に親しむことば遊び
☆裸足で泥んこ遊びを楽しむ
☆子どもたちの成長に合わせた安全でおいしい自園調理による完全給食特別有機栽培の玄米食、午後のおやつもすべて手作り、伊奈の日給食
☆菜園での野菜づくり体験
☆特別養護老人ホームみちみち伊奈中央・北のおじいちゃん、おばあちゃんとの交流



1日の流れ

(0,1,2歳児)午前	(0,1,2歳児)午後	(3,4,5歳児)午前	(3,4,5歳児)午後
7:00～延長保育(1才以上) 7:30～順次登園 あいさつ 健康観察・検温等 あそび 9:00～おやつ 授乳 9:30～お散歩・室内・テラス・外遊び 11:00～給食 12:00～絵本・紙芝居 お昼寝	15:00～おやつ・授乳 室内・テラス・戸外遊び 16:00～降園準備 室内・テラス遊び 16:30～順次降園 1、2才合同保育 水分補給・授乳 18:30～延長保育 あそび 20:00 全員おかえり	7:00～延長保育 7:30～順次登園・健康観察等 あいさつ あそび 9:00～体操 マラソン 9:30～朝の会・ことば遊び クラス活動(散歩・リズム・お絵かき・製作・粘土・ゲームなど) なかよしデー(異年齢保育) 11:30～給食	13:00～絵本・紙芝居・お昼寝 15:00～おやつ 15:30～英語 16:00～帰りの会 降園準備 16:30～順次降園 室内・戸外で遊ぶ 合同保育 18:30～延長保育 あそび 20:00 全員おかえり

主な年間行事(★は保護者参加行事)

4月	★入園式 ★クラス懇談会	10月	★運動会・内科健診・園外保育
5月	・こどもの日の集い・歯科検診 ・夏野菜の植え付け・5才児カレー作り ★0才クラス懇談会試食会★保育士体験(年1回参加)	11月	・芋ほり・総合避難訓練★みちのこスポーツ大会(5才児のみ)
6月	★保育参観 ★保育士体験・内科健診・プール開き	12月	・お餅つき会・お楽しみ会 ★発表会・保育納め
7月	・七夕集会・夏祭り	1月	・保育はじめ★保育参観・懇談会・作品展・マラソン大会
8月	・水遊び	2月	・節分
9月	・敬老の集い・大根種まき ★保育士体験	3月	・ひな祭り会・お別れ会・5才児卒園遠足★卒園式

休園日 (日曜日、祝日及び国民の休日、年末年始 12月29日～1月3日)

父母会	<input type="checkbox"/> 有 <input checked="" type="checkbox"/> 無	会費	円/月	役員会	年	回数	その他	毎月、誕生会・身体測定・防災(火災・地震)訓練を実施。毎週特別養護老人ホームみちみち伊奈中央、伊奈北との交流会を実施予定
-----	--	----	-----	-----	---	----	-----	--

施設の規模及び駐車場

建物	869.99 m ²	園庭	379.98 m ²	駐車場	<input checked="" type="checkbox"/> 有 20～50 台 <input type="checkbox"/> 無	駐車台数は限りがあり、速やかな送迎を心がけてください。(特別養護老人ホームみちみち伊奈中央と一緒に利用)
----	-----------------------	----	-----------------------	-----	--	--

定員・職員数

定員	0歳児	1歳児	2歳児	3歳児	4歳児	5歳児	合計
	9 人	12 人	15 人	18 人	18 人	18 人	90 人

※0歳児は生後57日から入園できます。

職員数	施設長	保育士	保育補助	看護師	調理士	栄養士	事務	その他
	1 人	20 人	1 人	1 人	2 人	2 人	1 人	人

保育時間、特別保育の対応

	保育標準時間	延長保育(上段:時間前、下段:時間後)
平日	7 時 30 分 ~ 18 時 30 分	7 時 00 分 ~ 7 時 30 分 18 時 30 分 ~ 20 時 00 分
土曜日	7 時 30 分 ~ 18 時 30 分	7 時 00 分 ~ 7 時 30 分 18 時 30 分 ~ 20 時 00 分

利用料金等 保護者等の市町村民税を基に、利用者負担額を算定させていただきます。詳しくは「申込手引き」をご覧ください。
延長保育利用可能年齢は満1歳からです。18:30～30分ごとに1回300円 19時以降400円、月極3,000円/30分、19時30分以降の補食利用希望者1食100円。詳しくはお問い合わせください。

病後児保育 実施 未実施 (園内で体調が悪くなった場合、看護師の指示を受け様子を見ながらお迎えまで対応します。)

給食

給食の実施	<input checked="" type="checkbox"/> 実施(自園調理) <input type="checkbox"/> 未実施	離乳食の実施	<input checked="" type="checkbox"/> 実施 (時期: 5~6 か月頃から) <input type="checkbox"/> 未実施
献立表の有無	<input checked="" type="checkbox"/> あり (<input checked="" type="checkbox"/> 掲示・ <input checked="" type="checkbox"/> 配布・ <input type="checkbox"/> その他(<u>アプリでの配信</u>)) <input type="checkbox"/> なし		
アレルギー対応	<input type="checkbox"/> 可能 <input checked="" type="checkbox"/> 要相談 (医師の指示書及び診断書を提出していただき対応します。) <input type="checkbox"/> 不可能		
給食費	3歳以上児 1人主食費 1,600円/月、副食費 4,500円/月		

一時保育

	実施	対象年齢	預かり時間	利用料金
平日	実施	満1才以上 就学前まで	7 時 30 分 ~ 18 時 30 分	1時間700円 一日上限6,000円 食事代400円 午後のみ利用時おやつ代100円。
土曜日	実施	満1才以上 就学前まで	7 時 30 分 ~ 18 時 30 分	利用日が決まりましたら、電話で空いているか お確かめください。

保育料以外の保護者負担金

	項目	条件(費用)	金額	徴収時期	対象クラス
主な 持ち物等	着替え(3組以上)	<input checked="" type="checkbox"/> 必須 <input type="checkbox"/> 選択 <input type="checkbox"/> 不要	各自用意		全クラス
	ハンドタオル3枚	<input checked="" type="checkbox"/> 必須 <input type="checkbox"/> 選択 <input type="checkbox"/> 不要	各自用意		0, 1才, 2才
	エプロン2枚	<input checked="" type="checkbox"/> 必須 <input type="checkbox"/> 選択 <input type="checkbox"/> 不要	各自用意		0, 1才
	手拭タオルひも付き	<input checked="" type="checkbox"/> 必須 <input type="checkbox"/> 選択 <input type="checkbox"/> 不要	各自用意		全クラス
	おむつ	<input checked="" type="checkbox"/> 必須 <input type="checkbox"/> 選択 <input type="checkbox"/> 不要	各自用意		0,1才 2才必要児のみ
	おしりふき	<input checked="" type="checkbox"/> 必須 <input type="checkbox"/> 選択 <input type="checkbox"/> 不要	各自用意		0,1才 2才必要児のみ
	バスタオル	<input checked="" type="checkbox"/> 必須 <input type="checkbox"/> 選択 <input type="checkbox"/> 不要	各自用意		0才
	汚れ物袋	<input checked="" type="checkbox"/> 必須 <input type="checkbox"/> 選択 <input type="checkbox"/> 不要	各自用意		全クラス
	コップ、コップ袋	<input checked="" type="checkbox"/> 必須 <input type="checkbox"/> 選択 <input type="checkbox"/> 不要	各自用意		全クラス
	水筒	<input checked="" type="checkbox"/> 必須 <input type="checkbox"/> 選択 <input type="checkbox"/> 不要	各自用意		3, 4, 5才
	避難用靴	<input checked="" type="checkbox"/> 必須 <input type="checkbox"/> 選択 <input type="checkbox"/> 不要	各自用意		1, 2, 3, 4, 5才
	昼寝用布団一式	<input checked="" type="checkbox"/> 必須 <input type="checkbox"/> 選択 <input type="checkbox"/> 不要	各自用意		全クラス
	雑巾2枚	<input checked="" type="checkbox"/> 必須 <input type="checkbox"/> 選択 <input type="checkbox"/> 不要	各自用意		全クラス
	フェイスタオル1枚	<input checked="" type="checkbox"/> 必須 <input type="checkbox"/> 選択 <input type="checkbox"/> 不要	各自用意		全クラス
	ビニール袋1袋	<input checked="" type="checkbox"/> 必須 <input type="checkbox"/> 選択 <input type="checkbox"/> 不要	各自用意		全クラス
	ティッシュ1箱	<input checked="" type="checkbox"/> 必須 <input type="checkbox"/> 選択 <input type="checkbox"/> 不要	各自用意		全クラス
	消しゴム	<input checked="" type="checkbox"/> 必須 <input type="checkbox"/> 選択 <input type="checkbox"/> 不要	各自用意		5才
	自由画帳	<input checked="" type="checkbox"/> 必須 <input type="checkbox"/> 選択 <input type="checkbox"/> 不要	各自用意		3才児から
	お道具箱セット	<input checked="" type="checkbox"/> 必須 <input type="checkbox"/> 選択 <input type="checkbox"/> 不要	1,600円程度	4才児、1回	4, 5才
	(はさみ)	<input checked="" type="checkbox"/> 必須 <input type="checkbox"/> 選択 <input type="checkbox"/> 不要	-	-	-
	(のり)	<input checked="" type="checkbox"/> 必須 <input type="checkbox"/> 選択 <input type="checkbox"/> 不要	-	-	-
	(クレヨン)	<input checked="" type="checkbox"/> 必須 <input type="checkbox"/> 選択 <input type="checkbox"/> 不要	-	-	-
	5才児1月からワーク	<input checked="" type="checkbox"/> 必須 <input type="checkbox"/> 選択 <input type="checkbox"/> 不要	400円程度	5才児、1回	5才
帽子	<input checked="" type="checkbox"/> 必須 <input type="checkbox"/> 選択 <input type="checkbox"/> 不要	1,100円	入園時のみ	1, 2, 3, 4, 5才	
粘土セット	<input checked="" type="checkbox"/> 必須 <input type="checkbox"/> 選択 <input type="checkbox"/> 不要	1,600円程度	4才児、1回	4, 5才	
クラスTシャツ、縄跳び	<input checked="" type="checkbox"/> 必須 <input type="checkbox"/> 選択 <input type="checkbox"/> 不要	1,700円程度		5才	
ことば遊び	<input checked="" type="checkbox"/> 必須 <input type="checkbox"/> 選択 <input type="checkbox"/> 不要	660円程度	随時	3, 4, 5才	
オムツ処理	園にて処理	<input type="checkbox"/> 必須 <input type="checkbox"/> 選択 <input checked="" type="checkbox"/> 不要			0, 1, 2, 3才
行事等	みちのこ5園合同スポーツ大会	<input type="checkbox"/> 必須 <input checked="" type="checkbox"/> 選択 <input type="checkbox"/> 不要	各自交通費	11月	5才
	遠足	<input type="checkbox"/> 必須 <input checked="" type="checkbox"/> 選択 <input type="checkbox"/> 不要	適宜	2月	5才
傷害 保険等	日本スポーツ振興センター保険	<input checked="" type="checkbox"/> 必須 <input type="checkbox"/> 選択 <input type="checkbox"/> 不要	365円/月 内315円	毎年度4月	全クラス
	あいおいニッセイ同和損害保険	<input type="checkbox"/> 必須 <input type="checkbox"/> 選択 <input checked="" type="checkbox"/> 不要		園負担	全クラス
お昼寝布団	昼寝用布団一式	<input checked="" type="checkbox"/> 必須 <input type="checkbox"/> 選択 <input type="checkbox"/> 不要	各自用意		全クラス
お昼寝	布団について	上掛け敷布団をご持参ください。週末持ち帰り、洗濯をお願いします。			
	時間について	0才 生活リズムに応じた時間 1, 2才 12:30~ 1時間半~2時間を目安にしています。 幼児 13:30~、1時間~1時間半を目安にしています。			
	年長児の対応について	運動会以後、就学に向けてお昼寝を減らし1月から無となります。			

その他(各園の自由記載欄です。特に保護者の方に伝えておきたいことを記載してあります。)

[食物アレルギー]	医師の発行する「アレルギー疾患生活管理指導表」、診断書(指示書)と園指定の「食品除去申請書」を提出し個別面談の上、完全除去食で対応します。ライン上も対応必要な場合は御相談ください。	
[写真販売について]	インターネット販売「ルクミーフォト」を利用し、毎月1回販売しています。	
[園の様子]	アプリで保育の様子と献立を写真とコメント付きで毎日配信してお知らせしています。	
[投薬について]	お薬等はお預かりしていません。	

※このシートは令和 6年 7月 1日の状況をもとに、施設で作成しています。

詳細については、下記にお問い合わせください。

【シート作成責任者】 園長 平井 秀和 【問合せ先】 電話:048-723-3001 担当:田邊 記代実

(メール) michinoko-ina@kousaikai-swc.jp (ホームページ) <https://kousaikai-swc.jp/michinoko-ina/>



施設名	私立 保育園	ピノ保育園	所在地	伊奈町大字小室1027番地2		
-----	-----------	-------	-----	----------------	--	--

設置主体	社会福祉法人 大樹会		最寄駅	埼玉新都市交通 丸山駅 徒歩3分		
開設年月日	平成23年4月1日		TEL	048-720-4152	FAX	048-812-4509

基本理念・基本方針

○一人ひとりの子ども」の最善の利益を守り、生きるよろこびと力を育む健やかな育ちを支援します。
 ○一人ひとりが愛され、のびのびと楽しく生活できるように支援します。
 ○子どもを中心に、保護者が生き生きと仕事や生活ができるように支援し、職員・地域の人が和になって温かく育てあう最適な環境づくりに努めます。

基本目標

- 心身共に健康な子ども
- 愛情深い豊かな心の子ども
- 主体性を持って意欲的に行動できる子ども

保育の特徴

- ・広い芝生の園庭を裸足で駆け回っています。
- ・乳児は担当制を取り入れ個別の計画を立て綿密な保育を展開します。
- ・豊かな感性と優しさを養えるように、約3000冊の絵本を用意し読み語りをします。
- ・安全基準を充たす木製の備品を用意し、主体性を育てる保育室の環境にこだわっています。



1日の流れ

(0,1,2歳児)午前		(0,1,2歳児)午後		(3,4,5歳児)午前		(3,4,5歳児)午後	
7:00~	開園(延長保育開始) 順次登園(受け入れ・視診)	15:00~	おやつ ※0歳児は、月齢により 2回食になります。	7:00~	開園(延長保育開始) 順次登園(受け入れ・視診)	12:30~	お昼寝
7:30~	通常保育 順次登園 遊び・排泄		室内遊び	7:30~	通常保育 順次登園 遊び・排泄	15:00~	おやつ 掃除・室内遊び
9:00~	牛乳 室内遊び・リズム 絵本の読み語り・制作遊び	16:00~	順次降園 室内・戸外遊び	9:00~	マラソン・体操 戸外遊び	16:00~	順次降園 (室内・戸外遊び)
9:45~	戸外遊び(遊具、散歩等)	18:30~	延長保育	9:45~	朝の会 ごっこ遊び、わらべ歌、制作等	18:30~	延長保育
11:00~	給食			10:45~	戸外遊び・食育活動		
11:30~	順次お昼寝			11:30~	給食		

主な年間行事(★は保護者参加型行事)

4月	★入園式	10月	★ファミリースポーツデイ、遠足(1~5歳児)、ハロウィン
5月	★クラス懇談会、子どもの日の集い	11月	さつまいも掘り、ポテトパーティー
6月	虫歯予防デー、じゃがいも掘り	12月	★子ども劇場、クリスマス遊び、餅つき大会
7月	プール開き、七夕集会、★サマーフェスティバル	1月	獅子舞
8月	プール納め	2月	節分、★クラス懇談会
9月	★大震災総合引き取り訓練	3月	ひな祭り、卒園遠足、★クラス懇談会、★卒園式、お別れバイキング

休園日 (日曜日、祝日及び国民の休日、年末年始 12月29日~1月3日)

父母会	<input type="checkbox"/> 有 <input checked="" type="checkbox"/> 無	会費	円/月	役員会	年	回数	程度	その他
-----	--	----	-----	-----	---	----	----	-----

施設の規模及び駐車場

建物	979.93 m ²	園庭	974.31 m ²	駐車場	<input checked="" type="checkbox"/> 有 30 台 <input type="checkbox"/> 無	※約1,000m ² に畑と駐車場があり、保護者にも駐車場をお貸ししています。
----	-----------------------	----	-----------------------	-----	---	--

定員・職員数

定員	0歳児	1歳児	2歳児	3歳児	4歳児	5歳児	合計
	9人	15人	15人	17人	17人	17人	90人

※0歳児は生後57日から入園できます。

職員数	施設長	保育士	保育補助	看護師	調理士	栄養士	事務	その他
	1人	21人	1人	1人	2人	1人	2人	人

保育時間、特別保育の対応

	保育標準時間	延長保育(上段:時間前、下段:時間後)
平日	7時30分 ~ 18時30分	7時00分 ~ 7時30分 18時30分 ~ 20時00分
土曜日	7時30分 ~ 18時30分	7時00分 ~ 7時30分 18時30分 ~ 20時00分

利用料金等	保護者等の市町民税を基に、利用者負担額を算定させていただきます。 詳しくは「申込手引き」をご覧ください。	延長保育可能年齢は、満1歳児からです。 30分毎に1回400円 月極3,000/30分
-------	---	--

病後児保育	<input type="checkbox"/> 実施 <input checked="" type="checkbox"/> 未実施	(園内で体調が悪くなった場合、看護師が様子を見ながらお迎えまで対応します。)
-------	---	--

給食

給食の実施	<input checked="" type="checkbox"/> 実施(自園調理) <input type="checkbox"/> 未実施	離乳食の実施	<input checked="" type="checkbox"/> 実施 (時期: 6 か月頃から) <input type="checkbox"/> 未実施
献立表の有無	<input checked="" type="checkbox"/> あり (<input checked="" type="checkbox"/> 掲示・ <input type="checkbox"/> 配布・ <input checked="" type="checkbox"/> その他 (<input type="checkbox"/> コドモンでの配信)) <input type="checkbox"/> なし		
アレルギー対応	<input checked="" type="checkbox"/> 可能 <input checked="" type="checkbox"/> 要相談 (<input type="checkbox"/> 医師の指示書を提出して頂きます。) <input type="checkbox"/> 不可能		
給食費	3歳以上児 1人 主食費 1,600円/月、副食費 4,500円/月 (内訳)3歳以上児のクラスは、豊かな食育を実施するため、給食費を頂いております。		

一時保育 ※休止中

	実施	対象年齢	預かり時間	利用料金
平日	実施	1歳児クラスより	8 時 30 分 ~ 18 時 30 分	3歳未満児 1時間600円 3歳以上児 1時間500円
土曜日				

保育料以外の保護者負担金

	項目	負担要件(費用)	金額	徴収時期	対象クラス
主な持ち物等	着替え(上着・ズボン・下着2組)	<input checked="" type="checkbox"/> 必須 <input type="checkbox"/> 選択 <input type="checkbox"/> 不要	各自用意		全クラス
	食事前エプロン	<input checked="" type="checkbox"/> 必須 <input type="checkbox"/> 選択 <input type="checkbox"/> 不要	各自用意		0, 1, 2歳児
	紙おむつ、おしりふき	<input checked="" type="checkbox"/> 必須 <input type="checkbox"/> 選択 <input type="checkbox"/> 不要	各自用意		0, 1, 2歳児
	歯ブラシ	<input checked="" type="checkbox"/> 必須 <input type="checkbox"/> 選択 <input type="checkbox"/> 不要	各自用意		3, 4, 5歳児
	コップ	<input checked="" type="checkbox"/> 必須 <input type="checkbox"/> 選択 <input type="checkbox"/> 不要	各自用意		全クラス
	ベットパッド	<input checked="" type="checkbox"/> 必須 <input type="checkbox"/> 選択 <input type="checkbox"/> 不要	各自用意		全クラス
	おねしょシート	<input type="checkbox"/> 必須 <input checked="" type="checkbox"/> 選択 <input type="checkbox"/> 不要	各自用意		全クラス
	バスタオル(お昼寝用)	<input checked="" type="checkbox"/> 必須 <input type="checkbox"/> 選択 <input type="checkbox"/> 不要	各自用意		全クラス
	汚れ物入れ(3枚)	<input checked="" type="checkbox"/> 必須 <input type="checkbox"/> 選択 <input type="checkbox"/> 不要	各自用意		全クラス
	避難袋(靴、靴下、着替え一式オムツ)	<input checked="" type="checkbox"/> 必須 <input type="checkbox"/> 選択 <input type="checkbox"/> 不要	各自用意		全クラス
	ロッカー用小箱(2個)	<input checked="" type="checkbox"/> 必須 <input type="checkbox"/> 選択 <input type="checkbox"/> 不要	各自用意		全クラス
	カラー帽子	<input checked="" type="checkbox"/> 必須 <input type="checkbox"/> 選択 <input type="checkbox"/> 不要	1,000円	4月	全クラス
	月間絵本	<input checked="" type="checkbox"/> 必須 <input type="checkbox"/> 選択 <input type="checkbox"/> 不要	460円	毎月	全クラス
	自由画帳	<input checked="" type="checkbox"/> 必須 <input type="checkbox"/> 選択 <input type="checkbox"/> 不要	460円	4月	3, 4, 5歳児
	お道具箱	<input checked="" type="checkbox"/> 必須 <input type="checkbox"/> 選択 <input type="checkbox"/> 不要	590円	4月	3, 4, 5歳児
	のり、はさみ	<input checked="" type="checkbox"/> 必須 <input type="checkbox"/> 選択 <input type="checkbox"/> 不要	500円	4月	3, 4, 5歳児
	クレヨン	<input checked="" type="checkbox"/> 必須 <input type="checkbox"/> 選択 <input type="checkbox"/> 不要	500円	4月	3, 4, 5歳児
	色鉛筆	<input checked="" type="checkbox"/> 必須 <input type="checkbox"/> 選択 <input type="checkbox"/> 不要	530円	4月	4, 5歳児
	硬筆用鉛筆	<input checked="" type="checkbox"/> 必須 <input type="checkbox"/> 選択 <input type="checkbox"/> 不要	200円	4月	5歳児
	メロディオン	<input checked="" type="checkbox"/> 必須 <input type="checkbox"/> 選択 <input type="checkbox"/> 不要	5,500円	4月	4,5歳児
	縄跳び	<input checked="" type="checkbox"/> 必須 <input type="checkbox"/> 選択 <input type="checkbox"/> 不要	420円	4月	4,5歳児
	文字・数のワーク	<input checked="" type="checkbox"/> 必須 <input type="checkbox"/> 選択 <input type="checkbox"/> 不要	1,000円	4月	5歳児
	連絡ノート	<input checked="" type="checkbox"/> 必須 <input type="checkbox"/> 選択 <input type="checkbox"/> 不要	160円~		0, 1, 2歳児
遠足	<input checked="" type="checkbox"/> 必須 <input type="checkbox"/> 選択 <input type="checkbox"/> 不要	行き先による		4, 5歳児	
卒園アルバム・記念品等	<input checked="" type="checkbox"/> 必須 <input type="checkbox"/> 選択 <input type="checkbox"/> 不要	5,500円	1月頃	5歳児	
オムツ処理		<input type="checkbox"/> 必須 <input type="checkbox"/> 選択 <input checked="" type="checkbox"/> 不要			園廃棄です
特別教育等	英語教室	<input type="checkbox"/> 必須 <input type="checkbox"/> 選択 <input checked="" type="checkbox"/> 不要			月2回3, 4, 5歳児
	体操教室	<input type="checkbox"/> 必須 <input type="checkbox"/> 選択 <input checked="" type="checkbox"/> 不要			月1回3, 4, 5歳児
	サッカー教室	<input type="checkbox"/> 必須 <input type="checkbox"/> 選択 <input checked="" type="checkbox"/> 不要			月2回3, 4, 5歳児
傷害保険等	東京海上日動火災保険	<input type="checkbox"/> 必須 <input type="checkbox"/> 選択 <input checked="" type="checkbox"/> 不要			
	日本スポーツ振興センター災害共済給付	<input type="checkbox"/> 必須 <input checked="" type="checkbox"/> 選択 <input type="checkbox"/> 不要	210円		年額全クラス
お昼寝	布団について	コットを使用しますので、布団は不要です。ベットパッドを下に敷き、バスタオルを掛けて寝ます。			
	時間について	1,2,3歳児 12:30~ 4,5歳児 13:00~ 1時間半~2時間を目安にしています。			
	年長児の対応について	5歳児の1月からは、お昼寝がなくなります。			

その他(各園の自由記載欄です。特に保護者の方に伝えておきたいことを記載してあります。)

- ・日常の様子を、コドモンを通じて、毎日写真にコメントを付けて配信しております。
- ・3, 4, 5歳児の連絡帳は、コドモンのアプリ上で、記入して頂いております。
- ・富士フィルムスクールフォトさんにて、日常の写真を定期的にインターネット販売しております。
- ・毎月1回、避難訓練・防犯訓練・誕生会を行っています。
- ・見学は、随時行っておりますので、電話にてお問い合わせください。
- ・お薬のお預かりに関しては、どうしても場合のみ、与薬依頼書(医師の指示書)を提出して頂き対応いたします。
- ・アレルギーのあるお子さんは、医師の発行する「アレルギー疾患生活管理指導表」、診断書(指示書)と園指定の「食品除去申請書」を提出し看護師、栄養士と個別面談の上、完全除去食で対応します。
(対応でき兼ねる場合もありますので、まずはご相談ください。)



※このシートは令和 6年 6月 21日の状況をもとに、施設で作成しています。

詳細については、下記にお問い合わせください。

【シート作成責任者】 小林由佳 【問合せ先】 電話:048-720-4152 担当:尾崎さやか
(メール) hoiku@taijukai.com (ホームページ) <http://www.taijukai.com>

令和7年度 伊奈町保育所等 情報ガイド【保育所】

ホームページ



施設名	私立 保育所	伊奈ゆたか保育園	所在地	伊奈町内宿台四丁目22番地2		
設置主体	社会福祉法人 ゆたか会			最寄駅	埼玉新都市交通 内宿駅 徒歩5分	
開設年月日	平成27年4月			TEL	048-729-2977	FAX 048-788-2248

基本理念・基本方針
多様な福祉サービスがその利用者の意向を尊重して総合的に提供されるよう創意工夫すること
基本目標
「ゆたかな心を育てる」
保育の特徴
・0歳～就学前の乳児及び幼児の保育指導をしております。 ・YY教育を取り入れ、文字・数・体操指導を行い様々な行事を通して子ども達の興味、関心を引き出しゆたかな心を育てます。 ・季節に合わせて多彩な行事を盛り込んでいます。



1日の流れ

(0,1,2歳児)午前		(0,1,2歳児)午後		(3,4,5歳児)午前		(3,4,5歳児)午後	
7:00	開園(延長保育開始)	14:30	目覚め	7:00	開園	13:00	午睡・年長は自由遊び
~9:00	順次登園 室内遊び	15:00	おやつ	~9:00	順次登園 朝の会	15:00	おやつ・清掃
9:30	体操	16:00~	順次 降園	9:00	かけっこ・マラソン	16:00~	順次降園
9:45	朝の会・おやつ	20:00	閉園	10:00	体操	20:00	閉園
10:00	主活動			10:00	YY教育		
11:00	給食			11:30	給食		
12:00	午睡						

主な年間行事(★は保護者参加型行事)

4月	★入園式★クラス懇談会 始業式	10月	★運動会 歩け歩け遠足 ハロウィンパーティ
5月	(★親子遠足)★個人面談 こいのぼり集会	11月	★保育参加 消防車見学
6月	★保育士体験 時の記念日集会 縦割り保育 交通安全教室	12月	★発表会 クリスマス会
7月	七夕集会 誕生会 水遊び	1月	マラソン大会 縦割保育
8月	誕生会 水遊び	2月	★体操発表会 豆まき集会
9月	★引渡訓練 芸術鑑賞	3月	ひなまつり集会 お別れ遠足 お別れ会 ★卒園式

休園日 (日曜日・祝日 年末年始12月29日~1月3日)

父母会	<input type="checkbox"/> 有 <input checked="" type="checkbox"/> 無	会費	円/月	役員会	年	回数	その他	毎月お誕生会、身体測定、避難訓練を実施しています。
-----	--	----	-----	-----	---	----	-----	---------------------------

施設の規模及び駐車場

建物	621.32 m ²	園庭	271 m ²	駐車場	<input checked="" type="checkbox"/> 有 9 台 <input type="checkbox"/> 無
----	-----------------------	----	--------------------	-----	--

定員・職員数

定員	0歳児	1歳児	2歳児	3歳児	4歳児	5歳児	合計
	6 人	16 人	17 人	17 人	17 人	17 人	90 人

※0歳児は生後 57日から入園できます。

職員数	施設長	保育士	保育補助	看護師	調理士	栄養士	事務	その他
	1 人	22 人	人	人	4 人	1 人	2 人	人

保育時間、特別保育の対応

	保育標準時間	延長保育(上段:時間前、下段:時間後)
平日	7 時 30 分 ~ 18 時 30 分	7 時 00 分 ~ 7 時 30 分 18 時 30 分 ~ 20 時 00 分
土曜日	7 時 30 分 ~ 18 時 30 分	7 時 00 分 ~ 7 時 30 分 18 時 30 分 ~ 20 時 00 分

利用料金等	保護者等の市町村民税を基に、利用者負担額を算定させていただきます。詳しくは「申込手引き」をご覧ください。	延長保育利用可能年齢は満1歳を迎えた翌日から【月極】7:00~7:30→3,000円、18:30~19:00→3,000円、18:30~19:30→6,000円、18:30~20:00→9,000円
-------	--	---

病後児保育	<input type="checkbox"/> 実施 <input checked="" type="checkbox"/> 未実施 ()
-------	---

給食

給食の実施	<input checked="" type="checkbox"/> 実施(自園調理) <input type="checkbox"/> 未実施	離乳食の実施	<input checked="" type="checkbox"/> 実施 (時期: 6 か月頃から) <input type="checkbox"/> 未実施
献立表の有無	<input checked="" type="checkbox"/> あり (<input type="checkbox"/> 掲示・ <input checked="" type="checkbox"/> 配布・ <input type="checkbox"/> その他()) <input type="checkbox"/> なし		
アレルギー対応	<input type="checkbox"/> 可能 <input checked="" type="checkbox"/> 要相談 (主治医の生活管理指導表及び同意書を提出して頂き対応) <input type="checkbox"/> 不可能		
給食費	3歳以上 主食費 1,600円/月、副食費 4,500円/月		

一時保育

一時保育は実施していません。

保育料以外の保護者負担金 (2024年4.1現在)

項目	負担要件(費用)	金額	徴収時期	対象クラス	
主な持ち物等	体操服 半袖	<input checked="" type="checkbox"/> 必須 <input type="checkbox"/> 選択 <input type="checkbox"/> 不要	2,640円		全
	体操服 ズボン	<input checked="" type="checkbox"/> 必須 <input type="checkbox"/> 選択 <input type="checkbox"/> 不要	2,200円		全
	タオル(ループ付)	<input checked="" type="checkbox"/> 必須 <input type="checkbox"/> 選択 <input type="checkbox"/> 不要	各自		全
	着替え・着替え袋	<input checked="" type="checkbox"/> 必須 <input type="checkbox"/> 選択 <input type="checkbox"/> 不要	各自		全
	泥遊び用汚れてもいい服	<input checked="" type="checkbox"/> 必須 <input type="checkbox"/> 選択 <input type="checkbox"/> 不要	各自		全
	口拭きタオル・エプロン	<input checked="" type="checkbox"/> 必須 <input type="checkbox"/> 選択 <input type="checkbox"/> 不要	各自		全
	汚れ物入れ	<input checked="" type="checkbox"/> 必須 <input type="checkbox"/> 選択 <input type="checkbox"/> 不要	各自		全
	オムツ・おしり拭き	<input checked="" type="checkbox"/> 必須 <input type="checkbox"/> 選択 <input type="checkbox"/> 不要	各自		0・1・2歳
	コップ・コップ袋	<input checked="" type="checkbox"/> 必須 <input type="checkbox"/> 選択 <input type="checkbox"/> 不要	各自		全
	お箸セット	<input checked="" type="checkbox"/> 必須 <input type="checkbox"/> 選択 <input type="checkbox"/> 不要	各自		2・3・4・5歳
	ハンカチ・ポケットティッシュ	<input checked="" type="checkbox"/> 必須 <input type="checkbox"/> 選択 <input type="checkbox"/> 不要	各自		3・4・5歳
	歯ブラシ(キャップ付)	<input checked="" type="checkbox"/> 必須 <input type="checkbox"/> 選択 <input type="checkbox"/> 不要	各自		4・5歳
	ジャンパー(フード無)	<input checked="" type="checkbox"/> 必須 <input type="checkbox"/> 選択 <input type="checkbox"/> 不要	各自		全
	園服(長袖)	<input checked="" type="checkbox"/> 必須 <input type="checkbox"/> 選択 <input type="checkbox"/> 不要	5,830円		2・3・4・5歳
	園カバン	<input checked="" type="checkbox"/> 必須 <input type="checkbox"/> 選択 <input type="checkbox"/> 不要	4,430円		2・3・4・5歳
	カラー帽子	<input checked="" type="checkbox"/> 必須 <input type="checkbox"/> 選択 <input type="checkbox"/> 不要	1,100円		全
	はさみ	<input checked="" type="checkbox"/> 必須 <input type="checkbox"/> 選択 <input type="checkbox"/> 不要	450円		4・5歳
	クレヨン	<input checked="" type="checkbox"/> 必須 <input type="checkbox"/> 選択 <input type="checkbox"/> 不要	700円		3・4・5歳
	ねんどセット	<input checked="" type="checkbox"/> 必須 <input type="checkbox"/> 選択 <input type="checkbox"/> 不要	1,700円		3・4・5歳
	ねんど(単品)	<input type="checkbox"/> 必須 <input checked="" type="checkbox"/> 選択 <input type="checkbox"/> 不要	530円		
	YYプリント	<input checked="" type="checkbox"/> 必須 <input type="checkbox"/> 選択 <input type="checkbox"/> 不要	7,200円	3歳進級時	3・4・5歳
	おたより帳・誕生カード	<input checked="" type="checkbox"/> 必須 <input type="checkbox"/> 選択 <input type="checkbox"/> 不要	700円	毎年	全
	筆箱・えんぴつ・消しゴム	<input checked="" type="checkbox"/> 必須 <input type="checkbox"/> 選択 <input type="checkbox"/> 不要	各自		4・5歳
	名札	<input checked="" type="checkbox"/> 必須 <input type="checkbox"/> 選択 <input type="checkbox"/> 不要	150円		全
	鍵盤ハーモニカ	<input checked="" type="checkbox"/> 必須 <input type="checkbox"/> 選択 <input type="checkbox"/> 不要	6,600円		3・4・5歳
	ゴム印	<input checked="" type="checkbox"/> 必須 <input type="checkbox"/> 選択 <input type="checkbox"/> 不要	400円		全
	色鉛筆・水のり	<input checked="" type="checkbox"/> 必須 <input type="checkbox"/> 選択 <input type="checkbox"/> 不要	各自		5歳
	保護者証	<input checked="" type="checkbox"/> 必須 <input type="checkbox"/> 選択 <input type="checkbox"/> 不要	100円		全
オムツ処理	<input checked="" type="checkbox"/> 必須 <input type="checkbox"/> 選択 <input checked="" type="checkbox"/> 不要				
特別教育等	体操指導	<input checked="" type="checkbox"/> 必須 <input type="checkbox"/> 選択 <input type="checkbox"/> 不要	毎月	2・3・4・5歳	
行事等	親子遠足	<input type="checkbox"/> 必須 <input checked="" type="checkbox"/> 選択 <input type="checkbox"/> 不要	入場料・バス代等	4月	全
	お別れ遠足	<input checked="" type="checkbox"/> 必須 <input type="checkbox"/> 選択 <input type="checkbox"/> 不要	入場料・電車代	2月	5歳
傷害保険等	日本スポーツ振興センター保険	<input checked="" type="checkbox"/> 必須 <input type="checkbox"/> 選択 <input type="checkbox"/> 不要	350円	4月	全
	東京海上日動火災保険	<input type="checkbox"/> 必須 <input type="checkbox"/> 選択 <input checked="" type="checkbox"/> 不要			全
お昼寝布団等	ベットパット	<input checked="" type="checkbox"/> 必須 <input type="checkbox"/> 選択 <input type="checkbox"/> 不要	3,200円		0・1・2・3歳
	上掛け	<input checked="" type="checkbox"/> 必須 <input type="checkbox"/> 選択 <input type="checkbox"/> 不要	各自		
お昼寝	布団について	敷きパット、上掛けは週末に持ち帰り、お洗濯をお願いします。			
	時間について	*0歳 生活リズムに応じて *1,2歳は12:00~14:30を目安に			
	年長児の対応について	*体力等を考慮し眠くなった子は休息を取ります			

その他(各園の自由記載欄です。特に保護者の方に伝えておきたいことを記載してあります。)

- ・アレルギーのあるお子さんには、医師の指導のもと生活管理指導表を提出していただき、個別面談を実施して対応いたします。
- ・『チャイルドケアウェブ』のアプリを導入しております。(登降園、連絡帳等)
- ・園見学を希望される方は、お気軽にお電話ください。見学希望される方は、お気軽にお電話ください。



※このシートは令和 6年 7月 10日の状況をもとに、施設で作成しています。

詳細については、下記にお問い合わせください。

【シート作成責任者】 園長 塩原 映子 【問合せ先】 電話:048-729-2977 担当:塩原 映子
 (メール) ina.yutaka.hoikuen@yahoo.co.jp (ホームページ) <http://www.inayutaka.jp>

令和7年度 伊奈町保育所等 情報ガイド【保育所】

ホームページ



施設名	私立 保育園	きむら伊奈保育園	所在地	伊奈町大字小室6965番地1		
-----	-----------	----------	-----	----------------	--	--

設置主体	社会福祉法人 三愛福祉会			最寄駅	埼玉新都市交通 志久駅 徒歩7分	
開設年月日	平成28年4月1日			TEL	048-723-3300	FAX 048-723-3310

基本理念・基本方針	
安心そして信頼 すべての子どもの最善の利益のために	
基本目標	
・友達と仲よくできる子	・からだのじょうぶな子
・いっしょうけんめいがんばる子	・思いやりのある子
・よく考え行動する子	
保育の特徴	
○約1,000㎡ある広い園庭で外遊びを多く取り入れ、たくましい身体と心豊かな子どもの育成を行っています。日常のコミュニケーションに加え、運動会、生活発表会、パパママ先生(保育士体験)など、保護者の皆様と共にお子様の成長を喜ぶ機会を大切にしています。	
○文化の大切さを知るため、伝統行事の由来や意味を体験を通して子どもたちに伝えています。	
○自ら考え行動する力を養う『子ども主体の保育』と、みんな違ってみんな良いの意識づけ『多様性を認め合う保育』に力を入れています。	
○野菜を育て収穫を楽しみ給食でおいしくいただくこと等を通して、食への興味関心や感謝の気持ち、食べる意欲を育てています。	



☆☆☆1日の流れ☆☆☆

(0,1,2歳児)午前	(0,1,2歳児)午後	(3,4,5歳児)午前	(3,4,5歳児)午後
7:00～開園 延長保育 順次登園 7:30～保育標準時間認定 順次登園 8:30～保育短時間認定 順次登園 9:00～室内遊び 9:45～おやつ 10:00～朝の活動・主活動 11:35～給食(0歳児は11:15頃)	12:30～午睡(0歳児は午前睡有) 14:30～起床 14:45～おやつ 15:30～帰りの会 順次降園 室内・戸外遊び ～16:30 保育短時間認定 順次降園 ～18:30 保育標準時間認定 順次降園 18:30～延長保育 20:00 閉園	7:00～開園 延長保育 順次登園 7:30～保育標準時間認定 順次登園 8:30～保育短時間認定 順次登園 9:00～室内・戸外遊び 10:00～朝の活動・主活動 11:45～給食	12:45～午睡(年長組は自由遊び) 14:30～起床 14:45～おやつ 15:30～帰りの会 順次降園 室内・戸外遊び ～16:30 保育短時間認定 順次降園 ～18:30 保育標準時間認定 順次降園 18:30～延長保育 20:00 閉園

主な年間行事 (★は保護者参加型行事)

4月	★入園式 ★個人面談 入園 進級おめでとう会 ★引き渡し訓練	10月	★運動会 ★保育士体験(0～2歳児) 消防署による防災訓練
5月	★春の遠足(4歳児・5歳児)	11月	七五三お参り お芋ほり 歯科検診 内科健診
6月	★保育参観・懇談会 歯科検診 内科健診 水遊び	12月	★保育参観・懇談会 クリスマス会 もちつき
7月	七夕集会 スペシャルデー(5歳児) 保育士体験(3～5歳児) 水遊び	1月	お正月遊び
8月	夏祭り 水遊び	2月	節分 ★生活発表会 ★お別れ遠足(5歳児) 警察署による交通安全教室
9月	だんご作り(4歳児・5歳児)	3月	ひなまつり集会 ★入園進級準備会 お別れパーティー ★卒園式

休園日 (日曜、祝日及び国民の休日、年末年始12/29-1/3)

父母会	<input type="checkbox"/> 有 <input checked="" type="checkbox"/> 無	会費	円/月	役員会	年	回数	その他
-----	--	----	-----	-----	---	----	-----

施設の規模及び駐車場

建物	806.82 m ²	園庭	1104.1m ²	駐車場	<input checked="" type="checkbox"/> 有 16 台 <input type="checkbox"/> 無	その他、職員駐車場があります。(裏園庭前)
----	-----------------------	----	----------------------	-----	---	-----------------------

定員・職員数

定員	0歳児	1歳児	2歳児	3歳児	4歳児	5歳児	合計
	9 人	18 人	18 人	20 人	22 人	23 人	110 人

※0歳児は生後57日から入園できます。

職員数	施設長	保育士	保育補助	看護師	調理士	栄養士	事務	その他
	1 人	27 人	人	3 人	3 人	2 人	1 人	人

保育時間、特別保育の対応

	保育標準時間		延長保育(上段:時間前、下段:時間後)	
平日	7 時 30 分	～ 18 時 30 分	7 時 00 分	～ 7 時 30 分
土曜日	7 時 30 分	～ 18 時 30 分	18 時 30 分	～ 20 時 00 分
			時 分	～ 時 分
			時 分	～ 時 分
利用料金等	★時間外保育利用料 (短時間認定の方が7:30～8:30、16:30～18:30利用した場合) 3歳未満児 1回 200円 (月額上限 1,000円) 3歳以上児 1回 100円 (月額上限 500円) ※4月1日現在の年齢での料金となります。 誕生日を迎えた日から料金が変わるわけではありません。		★7:00～7:30まで 30分300円、月極3,000円 ★18:30～20:00まで 一律30分400円 【月極】18:30～19:00まで 月極3,000円 18:30～19:30まで 月極6,000円 18:30～20:00まで 月極9,000円	
病後児保育	<input checked="" type="checkbox"/> 実施 <input type="checkbox"/> 未実施 (在園児対象となります。詳しくは園へお問い合わせください。)			

給食

給食の実施	<input checked="" type="checkbox"/> 実施(自園調理) <input type="checkbox"/> 未実施	離乳食の実施	<input checked="" type="checkbox"/> 実施 (時期: 5 か月頃から) <input type="checkbox"/> 未実施
献立表の有無	<input checked="" type="checkbox"/> あり (<input type="checkbox"/> 掲示・ <input type="checkbox"/> 配布・ <input checked="" type="checkbox"/> その他(配信)) <input type="checkbox"/> なし		
アレルギー対応	<input checked="" type="checkbox"/> 可能 <input type="checkbox"/> 要相談 (医師の指示書等の提出と面談をお願いしています) <input type="checkbox"/> 不可能		
給食費	3歳以上児:1人6,100円/月(主食費:1,600円/月、副食費:4,500円/月) ※3歳未満児は町に収める保育料に含まれています		

一時保育

実施	対象年齢	預かり時間	利用料金
平日 実施	満1歳～	1日 8:30～16:30 半日 8:30～12:30 半日 12:30～16:30	・3歳未満児 半日 2,400円 / 1日 4,800円 ・3歳以上児 半日 2,000円 / 1日 4,000円 ※4月の年齢で区分します ※別途 給食代250円 午後おやつ代100円

保育料以外の保護者負担金

項目	負担要件(費用)	金額	徴収時期	対象クラス	
主な持ち物等	着替え	<input checked="" type="checkbox"/> 必須 <input type="checkbox"/> 選択 <input type="checkbox"/> 不要	各自用意		全クラス
	通園かばん	<input checked="" type="checkbox"/> 必須 <input type="checkbox"/> 選択 <input type="checkbox"/> 不要	各自用意		〃
	汚れ物袋	<input checked="" type="checkbox"/> 必須 <input type="checkbox"/> 選択 <input type="checkbox"/> 不要	各自用意		〃
	カラー帽子	<input checked="" type="checkbox"/> 必須 <input type="checkbox"/> 選択 <input type="checkbox"/> 不要	1100円	前年度末	〃
	エプロン	<input checked="" type="checkbox"/> 必須 <input type="checkbox"/> 選択 <input type="checkbox"/> 不要	各自用意		0.1.2歳児
	オムツ・おしり拭き	<input checked="" type="checkbox"/> 必須 <input type="checkbox"/> 選択 <input type="checkbox"/> 不要	各自用意		〃
	園服	<input checked="" type="checkbox"/> 必須 <input type="checkbox"/> 選択 <input type="checkbox"/> 不要	2970円	前年度末	2.3.4.5歳児
	うわばき	<input checked="" type="checkbox"/> 必須 <input type="checkbox"/> 選択 <input type="checkbox"/> 不要	各自用意		〃
	はさみ	<input checked="" type="checkbox"/> 必須 <input type="checkbox"/> 選択 <input type="checkbox"/> 不要	594円	前年度末	〃
	粘土・粘土板・ケース	<input checked="" type="checkbox"/> 必須 <input type="checkbox"/> 選択 <input type="checkbox"/> 不要	1144円	前年度末	〃
	粘土ヘラ	<input checked="" type="checkbox"/> 必須 <input type="checkbox"/> 選択 <input type="checkbox"/> 不要	231円	前年度末	〃
	クレヨン	<input checked="" type="checkbox"/> 必須 <input type="checkbox"/> 選択 <input type="checkbox"/> 不要	686円	前年度末	〃
	歯ブラシ・コップ	<input checked="" type="checkbox"/> 必須 <input type="checkbox"/> 選択 <input type="checkbox"/> 不要	各自用意		3.4.5歳児
	水着	<input checked="" type="checkbox"/> 必須 <input type="checkbox"/> 選択 <input type="checkbox"/> 不要	各自用意		〃
	のり	<input checked="" type="checkbox"/> 必須 <input type="checkbox"/> 選択 <input type="checkbox"/> 不要	209円	前年度末	〃
	自由帳	<input checked="" type="checkbox"/> 必須 <input type="checkbox"/> 選択 <input type="checkbox"/> 不要	498円	前年度末	〃
	ワーク	<input checked="" type="checkbox"/> 必須 <input type="checkbox"/> 選択 <input type="checkbox"/> 不要	500円以内	前年度末	4.5歳児
	絵の具	<input checked="" type="checkbox"/> 必須 <input type="checkbox"/> 選択 <input type="checkbox"/> 不要	880円	前年度末	〃
	カラーマーカー	<input checked="" type="checkbox"/> 必須 <input type="checkbox"/> 選択 <input type="checkbox"/> 不要	814円	前年度末	5歳児
	鍵盤ハーモニカ	<input type="checkbox"/> 必須 <input checked="" type="checkbox"/> 選択 <input type="checkbox"/> 不要	5300円/各自	6月	〃
オムツ処理	<input type="checkbox"/> 必須 <input type="checkbox"/> 選択 <input checked="" type="checkbox"/> 不要				
特別教育等	英語指導	<input type="checkbox"/> 必須 <input type="checkbox"/> 選択 <input checked="" type="checkbox"/> 不要			4.5歳児
	体操指導	<input type="checkbox"/> 必須 <input type="checkbox"/> 選択 <input checked="" type="checkbox"/> 不要			〃
行事等	春の遠足	<input type="checkbox"/> 必須 <input checked="" type="checkbox"/> 選択 <input type="checkbox"/> 不要	実費	5月	3.4.5歳児
	スペシャルデー	<input type="checkbox"/> 必須 <input checked="" type="checkbox"/> 選択 <input type="checkbox"/> 不要	食事代など実費	7月	5歳児
	おいも掘り	<input type="checkbox"/> 必須 <input type="checkbox"/> 選択 <input checked="" type="checkbox"/> 不要		11月	全クラス
	お別れ遠足	<input type="checkbox"/> 必須 <input checked="" type="checkbox"/> 選択 <input type="checkbox"/> 不要	実費	3月	5歳児
傷害保険等	東京海上日動火災保険	<input type="checkbox"/> 必須 <input type="checkbox"/> 選択 <input checked="" type="checkbox"/> 不要			全クラス
	日本スポーツ振興センター保険	<input type="checkbox"/> 必須 <input type="checkbox"/> 選択 <input checked="" type="checkbox"/> 不要			〃
お昼寝布団等	敷きパッド(四方ゴム)	<input checked="" type="checkbox"/> 必須 <input type="checkbox"/> 選択 <input type="checkbox"/> 不要	各自用意		0.1.2.3.4歳児
	上掛け	<input checked="" type="checkbox"/> 必須 <input type="checkbox"/> 選択 <input type="checkbox"/> 不要	各自用意		0.1.2.3.4歳児
お昼寝	布団について	敷きパッド・上掛けは週末に持ち帰りますので、洗濯をお願いします。			
	時間について	0歳児:生活リズムに応じた時間 1・2歳児:12:30～2時間程度 3・4歳児:12:45～1時間45分程			
	5歳児の対応について	就学に向けて午睡は行っていません。眠くなったお子さんは個別に対応しています。			

その他(各園の自由記載欄です。特に保護者の方に伝えておきたいことを記載してあります。)

- ☆毎月、防災防犯訓練・身体測定・誕生会を行っています。
- ☆園服・カラー帽子は指定です。
- ☆持ち物には記名をお願いします。
- ★保育の様子:写真とコメントを毎日アプリで配信
- ★写真や動画:インターネットを通して必要なものを各ご家庭でダウンロード(無料)
- ※園見学を希望される方は気軽にお電話ください♪



※このシートは令和6年7月1日の状況をもとに施設で作成しています。

詳細については、下記にお問い合わせください。

【シート作成責任者】 園長 榎本 さおり 【問合せ先】 電話:048-723-3300 担当 大島 香緒里
(ホームページ) <http://sanai-ina.org/>

令和7年度 伊奈町保育所等 情報ガイド【保育所】

施設名	私立 保育園	つくしんぼ保育園	所在地	伊奈町大字大針619番地4		
-----	-----------	----------	-----	---------------	--	--

設置主体	特定非営利活動法人 つくしんぼ会		最寄駅	埼玉新都市交通 伊奈中央駅 徒歩15分		
開設年月日	平成28年4月1日		TEL	048(721)6273	FAX	048(721)6273

基本理念・基本方針

子どもの最善の利益を守り、心身の全面発達を保障する保育

基本目標
「心身共に健やかな子ども」「自分を大切にでき、他者を思いやれる子ども」「意欲・関心を持って自由に創造を広げていく子ども」

保育の特徴
子どもが生活の主人公として、主体的に生活を作っていく力を大事にしています。0歳児から食べること、遊ぶことの意欲を大切に育み、仲間や信頼する大人との関係を築きます。
6年間は人間形成の土台となる大事な時期であり、たくさんの人から認められ、愛される保育・子育てを保護者と手を繋ぎながら実践しています。
”一人で子育てしない”をモットーに保護者と共に保育を充実させている保育園です。



1日の流れ

(0,1,2歳児)午前	(0,1,2歳児)午後	(3,4,5歳児)午前	(3,4,5歳児)午後
7:00～延長保育 7:30～順次登園 マッサージ・戸外遊び 9:00～リズム遊び 10:00～お散歩・室内外の遊び 10:45～給食 12:00～お昼寝	14:30～おやつ 室内・戸外遊び 16:30～順次降園 18:30～延長保育	7:00～延長保育 7:30～順次登園 マッサージ・戸外遊び 8:30～雑巾がけ 9:00～リズム遊び 10:00～お散歩・室内外の遊び・活動 11:30～給食	13:00～絵本の読み聞かせ 13:30～お昼寝 14:30～おやつ 室内・戸外遊び 16:30～順次降園 18:30～延長保育

主な年間行事(★は保護者参加型行事)

4月	3, 4, 5お花見遠足・健康診断★全体懇談会	10月	★運動会・3, 4, 5歳児登山遠足・さつまいも掘り
5月		11月	★親子登山★クラス懇談会★つくしんぼ獅子舞祭り
6月	★保護者会バザー★プール作り・年長児合宿(那須)	12月	年長児観劇・クリスマス会
7月	★クラス懇談会	1月	年長児雪合宿(那須)
8月	ニジマスつかみ	2月	年長児交流合宿・卒園証書作り(紙漉き体験)
9月	富山県高岡市:獅子舞秋祭り(自由参加)・秋祭り	3月	年長児乗馬体験・全園児遠足★全体懇談会★卒園式

休園日 (日曜・祝日及び国民の休日、年末年始 12/29～1/3)

父母会	<input checked="" type="checkbox"/> 有 <input type="checkbox"/> 無	会費	100 円/月	役員会	年 3 回程度	その他	
-----	--	----	---------	-----	---------	-----	--

施設の規模及び駐車場

建物	230.68 m ²	園庭	170 m ²	駐車場	<input checked="" type="checkbox"/> 有 5 台 <input type="checkbox"/> 無	施設から離れた場所に職員駐車場
----	-----------------------	----	--------------------	-----	--	-----------------

定員・職員数

定員	0歳児	1歳児	2歳児	3歳児	4歳児	5歳児	合計
	3 人	5 人	8 人	8 人	8 人	8 人	40 人

※0歳児は生後57日から入園できます。

職員数	施設長	保育士	保育補助	看護師	調理士	栄養士	事務	その他
	1 人	6 人	1 人	人	2 人	人	1 人	人

保育時間、特別保育の対応

	保育標準時間	延長保育(上段:時間前、下段:時間後)
平日	7 時 30 分 ~ 18 時 30 分	7 時 00 分 ~ 7 時 30 分 18 時 30 分 ~ 19 時 00 分
土曜日	7 時 30 分 ~ 18 時 30 分	7 時 00 分 ~ 7 時 30 分 18 時 30 分 ~ 19 時 00 分

利用料金等	保護者等の市町村民税を基に、利用者負担額を算定させていただきます。詳しくは「申込手引き」をご覧ください。	10分 100円 月額 3,000円
-------	--	-----------------------

病後児保育	<input type="checkbox"/> 実施 <input checked="" type="checkbox"/> 未実施
-------	---

給食

給食の実施	<input checked="" type="checkbox"/> 実施(自園調理) <input type="checkbox"/> 未実施	離乳食の実施	<input checked="" type="checkbox"/> 実施 (時期: 6 か月頃から) <input type="checkbox"/> 未実施
献立表の有無	<input checked="" type="checkbox"/> あり (<input type="checkbox"/> 掲示・ <input checked="" type="checkbox"/> 配布・ <input type="checkbox"/> その他()) <input type="checkbox"/> なし		
アレルギー対応	<input type="checkbox"/> 可能 <input checked="" type="checkbox"/> 要相談 () <input type="checkbox"/> 不可能		
給食費	3歳以上児 1人 主食費:1,600円/月、副食費:4,500円/月 (内訳)3歳児以上のクラスは、子どもの発達に合わせた豊かな食育を実施するため、給食費を頂いております。		

一時保育

	実施	対象年齢	預かり時間	利用料金
平日	未実施		時 分 ~ 時 分	
土曜日	未実施		時 分 ~ 時 分	

保育料以外の保護者負担金

	項目	負担要件(費用)	金額	徴収時期	対象クラス
主な持ち物等	登園バック	<input checked="" type="checkbox"/> 必須 <input type="checkbox"/> 選択 <input type="checkbox"/> 不要	各自用意		全クラス
	汗拭きタオル	<input checked="" type="checkbox"/> 必須 <input type="checkbox"/> 選択 <input type="checkbox"/> 不要	各自用意		全クラス
	歯ブラシ・マスク・コップ(コップ袋)	<input checked="" type="checkbox"/> 必須 <input type="checkbox"/> 選択 <input type="checkbox"/> 不要	各自用意		3, 4, 5歳
	口ふきタオル	<input checked="" type="checkbox"/> 必須 <input type="checkbox"/> 選択 <input type="checkbox"/> 不要	各自用意		0, 1, 2歳
	汚れ物袋(スーパー等の袋)	<input checked="" type="checkbox"/> 必須 <input type="checkbox"/> 選択 <input type="checkbox"/> 不要	各自用意		全クラス
	ベビーマグ	<input checked="" type="checkbox"/> 必須 <input type="checkbox"/> 選択 <input type="checkbox"/> 不要	各自用意		0歳
	お昼寝布団(敷)	<input checked="" type="checkbox"/> 必須 <input type="checkbox"/> 選択 <input type="checkbox"/> 不要	各自用意		全クラス
	タオルケット(夏)	<input checked="" type="checkbox"/> 必須 <input type="checkbox"/> 選択 <input type="checkbox"/> 不要	各自用意		全クラス
	毛布	<input checked="" type="checkbox"/> 必須 <input type="checkbox"/> 選択 <input type="checkbox"/> 不要	各自用意		全クラス
	連絡帳	<input checked="" type="checkbox"/> 必須 <input type="checkbox"/> 選択 <input type="checkbox"/> 不要	園で配布		全クラス
	着替え(上下別)	<input checked="" type="checkbox"/> 必須 <input type="checkbox"/> 選択 <input type="checkbox"/> 不要	各自用意		全クラス
	パンツ	<input checked="" type="checkbox"/> 必須 <input type="checkbox"/> 選択 <input type="checkbox"/> 不要	各自用意		0, 1, 2, 3, 4, 5歳
オムツ処理	<input type="checkbox"/> 必須 <input type="checkbox"/> 選択 <input checked="" type="checkbox"/> 不要				
特別教育等	年長合宿(春)	<input checked="" type="checkbox"/> 必須 <input type="checkbox"/> 選択 <input type="checkbox"/> 不要			5歳児
	年長合宿(冬)	<input checked="" type="checkbox"/> 必須 <input type="checkbox"/> 選択 <input type="checkbox"/> 不要			5歳児
	南埼玉年長交流合宿(2月)	<input checked="" type="checkbox"/> 必須 <input type="checkbox"/> 選択 <input type="checkbox"/> 不要			5歳児
交通費	登山(交通費)	<input checked="" type="checkbox"/> 必須 <input type="checkbox"/> 選択 <input type="checkbox"/> 不要	500	10月	3, 4, 5歳
	お別れ遠足	<input type="checkbox"/> 必須 <input type="checkbox"/> 選択 <input checked="" type="checkbox"/> 不要		3月	全クラス
	年長交流会	<input type="checkbox"/> 必須 <input type="checkbox"/> 選択 <input checked="" type="checkbox"/> 不要			5歳児
	乗馬	<input checked="" type="checkbox"/> 必須 <input type="checkbox"/> 選択 <input type="checkbox"/> 不要			5歳児
傷害保険等	保育の保険	<input type="checkbox"/> 必須 <input type="checkbox"/> 選択 <input checked="" type="checkbox"/> 不要			全園児
	スポーツ振興	<input checked="" type="checkbox"/> 必須 <input type="checkbox"/> 選択 <input type="checkbox"/> 不要	315	5月	全園児
お昼寝布団等	お昼寝布団(敷)	<input checked="" type="checkbox"/> 必須 <input type="checkbox"/> 選択 <input type="checkbox"/> 不要			
	タオルケット(夏)・毛布	<input checked="" type="checkbox"/> 必須 <input type="checkbox"/> 選択 <input type="checkbox"/> 不要			
お昼寝	布団について	厚みのある硬めの布団			
	時間について	12時(0歳児)~14:30(全クラス)			
	年長児の対応について	年長児の12月まではお昼寝を行います。			

その他(各園の自由記載欄です。特に保護者の方に伝えておきたいことを記載してあります。)

つくしんぼ保育園は保護者と保育園が協力合せて、子育て・保育を行っています。どんな保育園環境で、どんな保育方針なのか、保護者の皆様の目できちんと確かめて選んでほしいと願っています。保護者と保育園が同じ方向をみて保育できれば、子どもの生活が安定し、確かな成長発達を喜び合えると思います。

年長の活動費、宿泊経費、交通費、食費等は4歳児より積立を行っています。活動計画を懇談会で提示し、決定します。(4歳児より 毎月2,500円の積立)

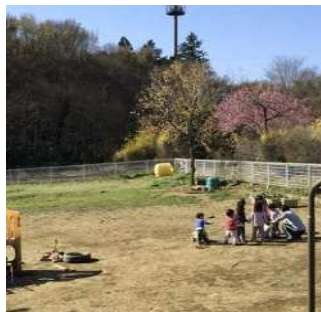
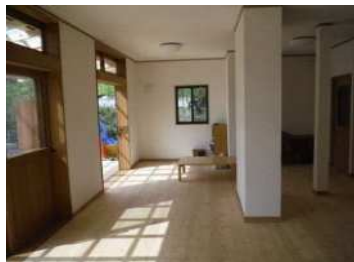

※このシートは令和 6年 7月 18日の状況をもとに、施設で作成しています。

詳細については、下記にお問い合わせください。

【シート作成責任者】 園長 釣川 結 【問合せ先】 電話:048-721-6273 担当: 釣川 結

(メール) tsukushinbo0017@yahoo.co.jp